

MENSURA Y DIVISION
ESCALA = 1 : 750

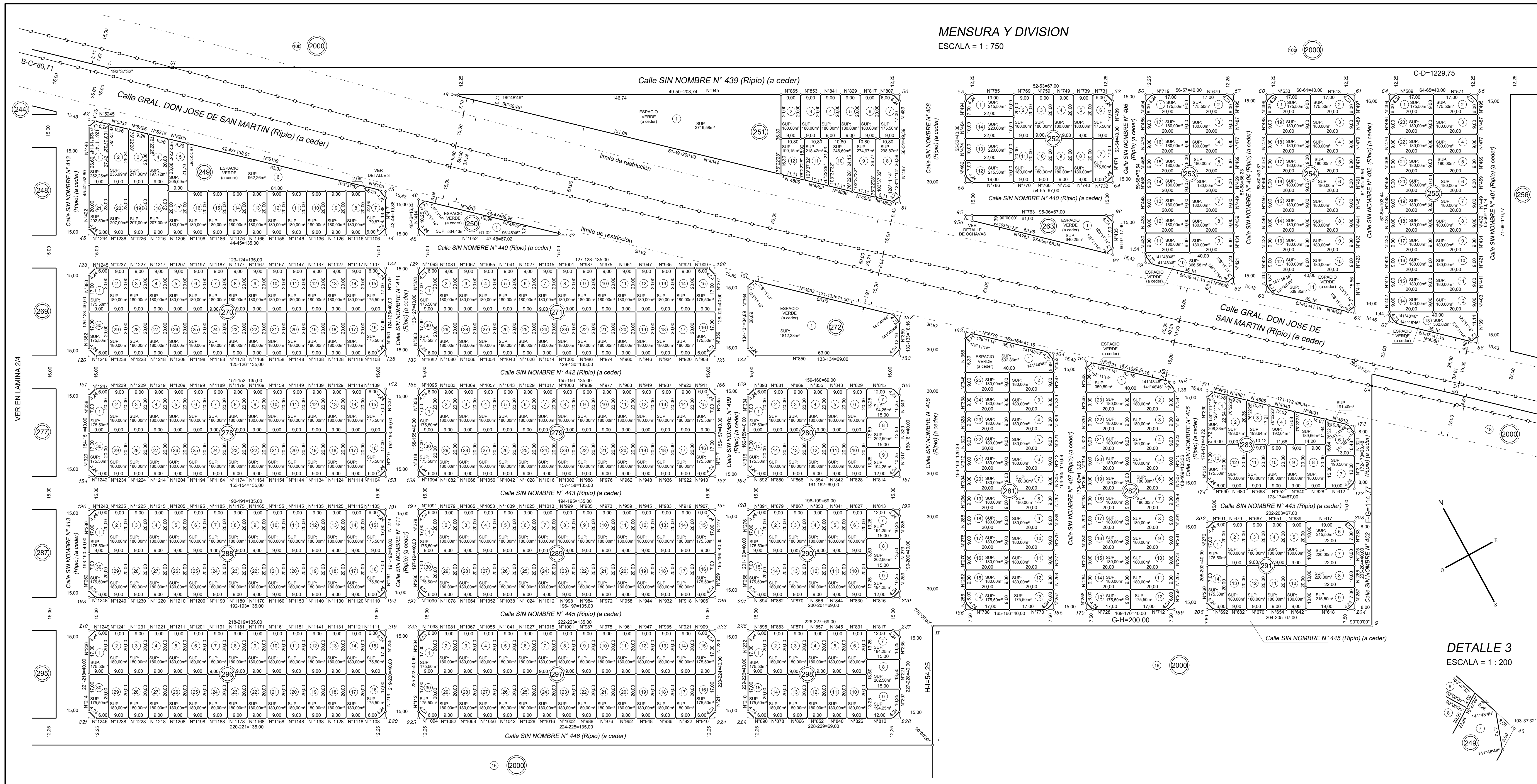

DETALLE 3
ESCALA = 1 : 200

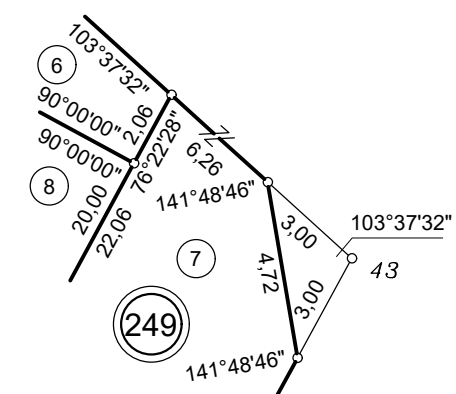

PROVINCIA DE TIERRA DEL FUEGO, ANTARTIDA E ISLAS DEL ATLANTICO SUR.

Nomencl. Cat. de Origen	RIO GRANDE
Depto.	X
Sección	2000
Parcela	12
Inscripción de Dominio	I - A - 19729
Impuesto Inmobiliario	Partida: 108039

Departamento: RIO GRANDE
Lugar: CIUDAD DE RIO GRANDE
Objeto: MENSURA Y DIVISION
Bien: Parcela 12 del Macizo 2000 de la Sección X
Propietario: URBANIZADORA MISION GRANDE SOCIEDAD ANONIMA

Notas:
1) Los ángulos no indicados son rectos ó suplementarios.
2) Las medidas lineales están expresadas en metros.
Ver Nota N° 3
Restricciones:
4) Sujeto a servidumbre sobre nacimientos y corrientes de agua, petróleo y demás hidrocarburos.
Ver Nota N° 5
Fecha de mensura: Marzo de 2020

ANTECEDENTES Planos: T.F. 2-24-15; T.F. 2-73-11; T.F. 2-12-17; T.F. 2-S118-99 (Gasoducto); T.F. 2-10-07 Diseño Anterior: Parcela 10 del Macizo 2000 de la Sección X Expediente.: 000693 - AR - 2016	NOMENCLATURA SEGUN CATASTRO Departamento: RIO GRANDE Sección: "X" Mancías: VER PLANILLA "A" Parcelas: VER PLANILLA "A"
--	--

Por la presente doy mi conformidad al presente plano de mensura, declarando haber recibido satisfactoriamente bajo mi custodia, los registros que se citan en este plano, haciendo expresa donación de la superficie destinada a Calles, Ochavas y Espacios Verdes a la Municipalidad de Rio Grande.

URBANIZADORA MISION GRANDE SOCIEDAD ANONIMA
SIMON MALLERARGO
TOMAS ESPORA N° 655 - 1° Piso - Oficina 14 - RIO GRANDE

PROFESIONAL RESPONSABLE

HECTOR MARCELO CUELLO AGIMATRONOMO N° 1401 - PROFESIONAL N° 14 CASO 1° GOMEZ N° 2881 - RIO GRANDE	3/4
T.F.	2 9 20