

ANEXO I

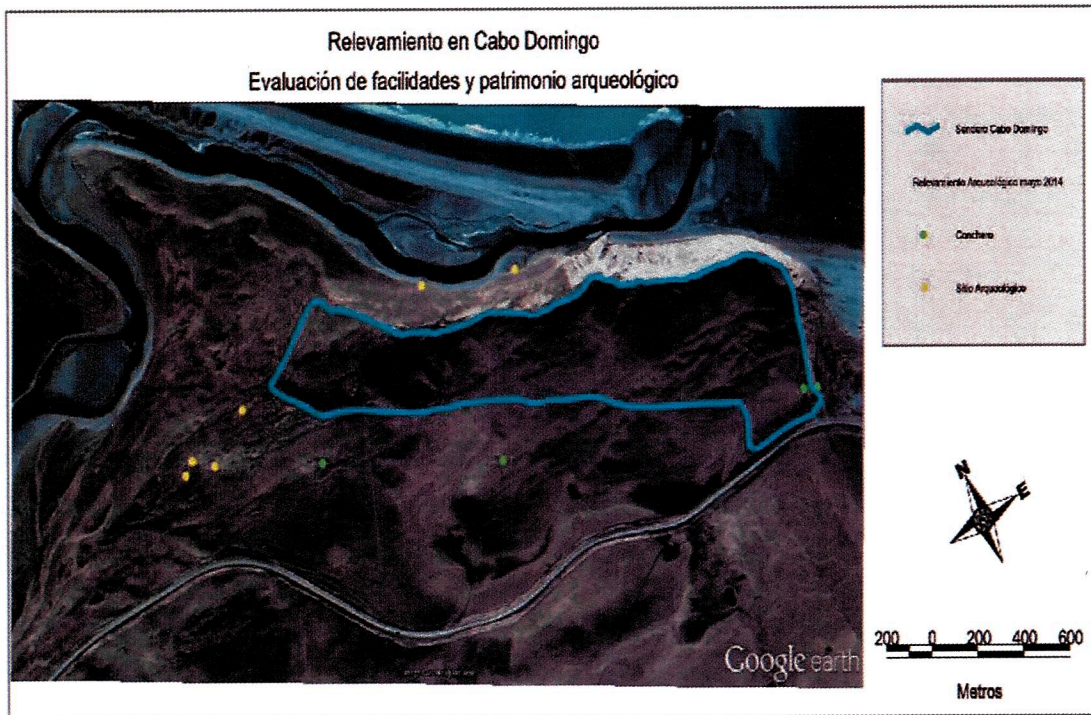

A fin de conocer las características sobresalientes de la zona alta del Cabo Domingo se realizó un relevamiento del área, del cual se destacan dos aspectos importantes:

Sendero de generación espontánea:

El Cabo Domingo es un lugar de visita por parte de los vecinos de Río Grande y es sin dudas el promontorio natural más alto de la zona.

Este primer punto ha generado la costumbre de llegar al punto más alto del acantilado para disfrutar de una vista panorámica que no se puede lograr desde otro lugar.

Luego de este tramo, que se extiende por el borde oriental del promontorio desde la ruta hasta el acantilado, altamente erosionado por el tránsito, sigue una senda por el filo del acantilado en sentido SE-NO, de menos tránsito, que llega hasta las antiguas instalaciones de la Fuerza Aérea y a partir de allí comienza a descender en dirección al río Chico.

En esta zona surge la posibilidad de elegir variantes del sendero ya que se encuentran distintas sendas generadas por el uso informal de la zona más los caminos marcados por las ovejas, pero se destaca la posibilidad de tomar uno que pega la vuelta por la zona baja y permite llegar al lugar de partida realizando un recorrido con otro paisaje y más en contacto con el paisaje de estepa, ya que a la ida, caminando al borde del acantilado se destaca el paisaje marino costero.

Todo este recorrido tiene aproximadamente 5,5 Km y se puede realizar en una hora y media con un paso constante.