



### BALANCE DE SUPERFICIES PLANO DE MENSURA

Superficie Parcela 1a del Macizo 49 según Mensura	4.291,50 m <sup>2</sup>
Superficie Parcela 1a del Macizo 49 según Título	4.291,51 m <sup>2</sup>
Diferencia en menos	0,01 m <sup>2</sup>
Superficie Parcela 1b del Macizo 49 según Mensura	6.965,00 m <sup>2</sup>
Superficie Parcela 1b del Macizo 49 según Título	6.965,00 m <sup>2</sup>
Diferencia	0,00 m <sup>2</sup>
Superficie Parcela 2 del Macizo 49 según Mensura	6.765,00 m <sup>2</sup>
Superficie Parcela 2 del Macizo 49 según Título	6.765,00 m <sup>2</sup>
Diferencia en menos	0,00 m <sup>2</sup>
Superficie Parcela 3 del Macizo 49 según Mensura	20.345,00 m <sup>2</sup>
Superficie Parcela 3 del Macizo 49 según Título	20.345,01 m <sup>2</sup>
Diferencia en menos	0,01 m <sup>2</sup>
Superficie Parcela 4 del Macizo 49 según Mensura	9.951,50 m <sup>2</sup>
Superficie Parcela 4 del Macizo 49 según Título	9.951,50 m <sup>2</sup>
Diferencia en menos	0,00 m <sup>2</sup>
Superficie Parcela 2 del Macizo 50 según Mensura	15.742,87 m <sup>2</sup>
Superficie Parcela 2 del Macizo 50 según Título	15.742,53 m <sup>2</sup>
Diferencia en más	0,34 m <sup>2</sup>
Superficie Macizo 51 según Mensura	29.845,47 m <sup>2</sup>
Superficie Macizo 51 según Título	29.845,39 m <sup>2</sup>
Diferencia en más	0,08 m <sup>2</sup>
Superficie Macizo 52 según Mensura	61.425,48 m <sup>2</sup>
Superficie Macizo 52 según Título	61.425,96 m <sup>2</sup>
Diferencia en menos	0,48 m <sup>2</sup>
Superficie Macizo 53 según Mensura	69.671,32 m <sup>2</sup>
Superficie Macizo 53 según Título	69.671,32 m <sup>2</sup>
Diferencia en menos	0,00 m <sup>2</sup>

### PLANO DE DESLINDE DESINFECTACION DE CALLE

Superficie Polígono 1 según Mensura (a desinfectar Ordenanza Municipal N° .../2017)	4.573,80 m <sup>2</sup>
Superficie Polígono 2 según Mensura (a desinfectar Ordenanza Municipal N° .../2017)	11.514,85 m <sup>2</sup>
Superficie Polígono 3 según Mensura (a desinfectar Ordenanza Municipal N° .../2017)	331,98 m <sup>2</sup>
Superficie Polígono 4 según Mensura (a desinfectar Ordenanza Municipal N° .../2017)	6.222,29 m <sup>2</sup>
Superficie Polígono 5 según Mensura (a desinfectar Ordenanza Municipal N° .../2017)	6.241,82 m <sup>2</sup>
Superficie Polígono 6 según Mensura (a desinfectar Ordenanza Municipal N° .../2017)	15.938,77 m <sup>2</sup>
Superficie Polígono 7 según Mensura (a desinfectar Ordenanza Municipal N° .../2017)	6.422,27 m <sup>2</sup>
Superficie Total a desinfectar según Mensura	53.095,81 m <sup>2</sup>

### PLANO DE MENSURA Y UNIFICACION

Superficie Parcela 1a del Macizo 49 según Mensura	4.991,50 m <sup>2</sup>
Superficie Parcela 1a del Macizo 49 según Título	4.991,50 m <sup>2</sup>
Diferencia	0,00 m <sup>2</sup>
Superficie Parcela 2 del Macizo 49 según Mensura	6.765,00 m <sup>2</sup>
Superficie Parcela 2 del Macizo 49 según Título	6.765,00 m <sup>2</sup>
Diferencia	0,00 m <sup>2</sup>
Superficie Parcela 3 del Macizo 49 según Mensura	20.345,00 m <sup>2</sup>
Superficie Parcela 3 del Macizo 49 según Título	20.345,00 m <sup>2</sup>
Diferencia	0,00 m <sup>2</sup>
Superficie Parcela 4 del Macizo 49 según Mensura	9.951,50 m <sup>2</sup>
Superficie Parcela 4 del Macizo 49 según Título	9.951,50 m <sup>2</sup>
Diferencia	0,00 m <sup>2</sup>
Superficie Macizo 51 según Mensura	29.845,47 m <sup>2</sup>
Superficie Macizo 51 según Título	29.845,47 m <sup>2</sup>
Diferencia	0,00 m <sup>2</sup>
Superficie Macizo 52 según Mensura	61.425,48 m <sup>2</sup>
Superficie Macizo 52 según Título	61.425,48 m <sup>2</sup>
Diferencia	0,00 m <sup>2</sup>
Superficie Polígono 1 según Mensura (Desinfectación de calles)	4.573,80 m <sup>2</sup>
Superficie Polígono 2 según Mensura (Desinfectación de calles)	11.514,85 m <sup>2</sup>
Superficie Polígono 3 según Mensura (Desinfectación de calles)	331,98 m <sup>2</sup>
Superficie Polígono 4 según Mensura (Desinfectación de calles)	6.222,29 m <sup>2</sup>
Superficie Polígono 5 según Mensura (Desinfectación de calles)	6.241,82 m <sup>2</sup>
Superficie Polígono 6 según Mensura (Desinfectación de calles)	15.938,77 m <sup>2</sup>
Superficie Polígono 7 según Mensura (Desinfectación de calles)	6.422,27 m <sup>2</sup>
Superficie Total por Suma de Parcelas según Mensura	278.944,85 m <sup>2</sup>
Superficie Polígono 8 según Mensura	278.944,85 m <sup>2</sup>
Diferencia	0,00 m <sup>2</sup>

### PROVINCIA DE TIERRA DEL FUEGO, ANTARTIDA E ISLAS DEL ATLANTICO SUR.

Departamento: RIO GRANDE  
Lugar: CIUDAD DE RIO GRANDE

Objeto: **MENSURA, DESLINDE, UNIFICACION Y DIVISION.**  
Plan: **VER PLANILLA "A"**

Propietario:  
**INSTITUTO PROVINCIAL DE VIVIENDA (Parcela 1a, 1b, 2, 3, 4 del Macizo 49 - Parcela 2a del Macizo 50 - Macizos 51, 52 y 53)**  
**MUNICIPIO DE RIO GRANDE (Polígonos 1, 2, 3, 4, 5, 6 y 7)**

NOTAS:  
1) Los ángulos no indicados son rectos o suplementarios.  
2) Las medidas lineales están expresadas en metros.  
Ver Cales 2 y 4 (ZONA VIGILANCIA CATASTRAL).

RESTRICCIONES: Cuenta a servidumbre sobre nacimiento y corrientes de agua, Petrolio y demás hidrocarburos.

FECHA DE MENSURA: Octubre de 2017

PLANO: T.F. 2-70-90

DESIG. ANTERIOR: Nomenclatura según Catastro

EXPEDIENTE: Departamento: RIO GRANDE  
Sección: X  
Macizo: VER PLANILLA "A"  
Parcelas: VER PLANILLA "B"

REG. N° 2-4813  
11 SET 2017

PROFESIONAL RESPONSABLE

**MENSURA Y DESLINDE PARA DESAFECTACION DE CALLES**  
 ESCALA = 1 : 500

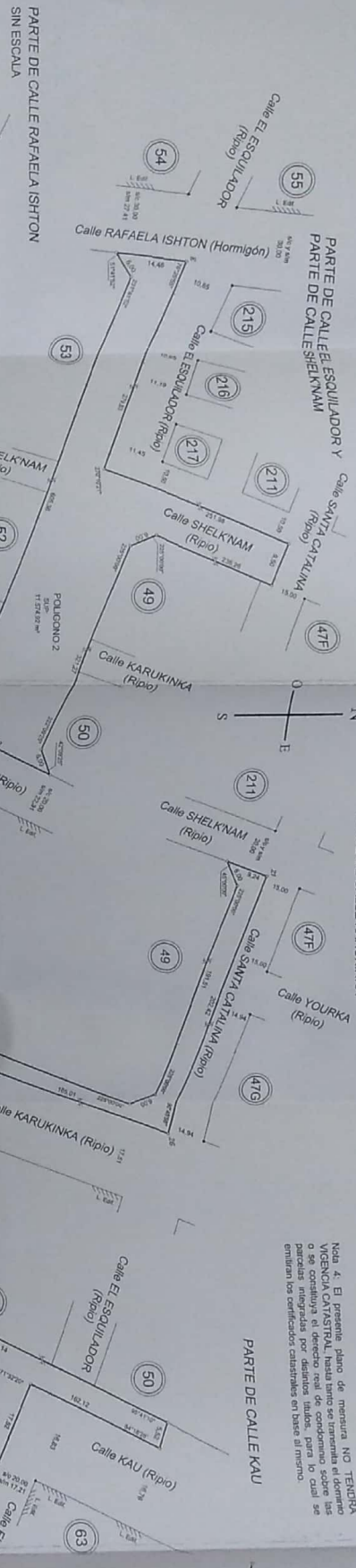

Nota: El presente plano de mensura NO TIENE VALOR VIGENCIA CATASTRAL, hasta tanto se tramiten y obtengan las planimetrías y el derecho real de posesión sobre las parcelas arrojadas por dicho plano, para lo cual se emiten los certificados catastrales en base al mismo.

**CROQUIS DE UBICACION**  
 CIUDAD DE RIO GRANDE  
 ESCALA 1 : 10000



BOGOTÁ, D. C. 12 de mayo de 2014  
 CONCELESTRO INGENIERO  
 (Firma)

**REFERENCIAS**

○	Delimitación de Manzana
○	Delimitación de Parcela
○	Módulo Altimétrico
○	Módulo Geométrico
○	Puntos de Nivel

**PLANILLA "A"**  
 NOMENCLATURA CATASTRAL DE ORIGEN

Manzanas	Parcelas	Manzanas	Parcelas
49	1 - A, 5555	010007	010014
2	1 - A, 5555	010006	010009
3	1 - A, 5554	010011	010012
4	1 - A, 5554	010011	010012
50	1 - A, 5555	010011	010012
51	1 - A, 5555	010011	010012
52	1 - A, 5557	010014	010014
53	1 - A, 5557	010014	010014

**PLANILLA "B"**  
 NOMENCLATURA SEGUN CATASTRO

Manzanas	Parcelas	Manzanas	Parcelas	Manzanas	Parcelas	Manzanas	Parcelas
310	1 X 2	319	1	328A	1	340	1
311	1	320	1	329B	1	341	1
312	1	321	1	330	1	342	1
313	1	322	1	331	1	343	1
314	1	323	1	332	1	344	1
315	1	324	1	333	1	345	1
316	1	325	1	334	1	346	1
317	1	326	1	335	1	347	1
318	1	327	1	336	1	348	1
318	1	328	1	337	1	349	1

PROVINCIA DE TIERRA DEL FUEGO, ANTARCTIDA E ISLAS DEL ATLANTICO SUR. 03 N° 396  
 MUNICIPIO DE RIO GRANDE. UNIFICACION Y DIVISION.  
 VER PLANILLA "A"  
 VER PLANILLA "B"

NOTA: Este plano no constituye un instrumento de inscripción.  
 1) Los datos de este plano están basados en mediciones de campo.  
 2) Los datos de este plano están basados en mediciones de campo.  
 3) Los datos de este plano están basados en mediciones de campo.  
 4) Los datos de este plano están basados en mediciones de campo.

**NOTAS:**

1) Este plano no constituye un instrumento de inscripción.  
 2) Los datos de este plano están basados en mediciones de campo.  
 3) Los datos de este plano están basados en mediciones de campo.  
 4) Los datos de este plano están basados en mediciones de campo.

**FECHA:** 11 de mayo de 2014

**REC. No 2 - 4813**

**PROFESIONAL RESPONSABLE:** (Firma)

**VER PLANILLA "A"**  
**VER PLANILLA "B"**

**T.F. 2**

PLANILLA DE COORDENADAS

Punto	Coordenadas Geográficas	
	LATITUD	LONGITUD
27	53° 48' 20.5030" S	87° 39' 57.4000" O
28	53° 48' 20.7199" S	87° 39' 57.4000" O
29	53° 48' 20.9368" S	87° 39' 57.4000" O
30	53° 48' 21.1537" S	87° 39' 57.4000" O
31	53° 48' 21.3706" S	87° 39' 57.4000" O
32	53° 48' 21.5875" S	87° 39' 57.4000" O
33	53° 48' 21.8044" S	87° 39' 57.4000" O
34	53° 48' 22.0213" S	87° 39' 57.4000" O
35	53° 48' 22.2382" S	87° 39' 57.4000" O
36	53° 48' 22.4551" S	87° 39' 57.4000" O
37	53° 48' 22.6720" S	87° 39' 57.4000" O
38	53° 48' 22.8889" S	87° 39' 57.4000" O
39	53° 48' 23.1058" S	87° 39' 57.4000" O
40	53° 48' 23.3227" S	87° 39' 57.4000" O
41	53° 48' 23.5396" S	87° 39' 57.4000" O
42	53° 48' 23.7565" S	87° 39' 57.4000" O
43	53° 48' 23.9734" S	87° 39' 57.4000" O
44	53° 48' 24.1903" S	87° 39' 57.4000" O
45	53° 48' 24.4072" S	87° 39' 57.4000" O
46	53° 48' 24.6241" S	87° 39' 57.4000" O
47	53° 48' 24.8410" S	87° 39' 57.4000" O
48	53° 48' 25.0579" S	87° 39' 57.4000" O
49	53° 48' 25.2748" S	87° 39' 57.4000" O
50	53° 48' 25.4917" S	87° 39' 57.4000" O
51	53° 48' 25.7086" S	87° 39' 57.4000" O
52	53° 48' 25.9255" S	87° 39' 57.4000" O
53	53° 48' 26.1424" S	87° 39' 57.4000" O
54	53° 48' 26.3593" S	87° 39' 57.4000" O
55	53° 48' 26.5762" S	87° 39' 57.4000" O
56	53° 48' 26.7931" S	87° 39' 57.4000" O
57	53° 48' 27.0100" S	87° 39' 57.4000" O
58	53° 48' 27.2269" S	87° 39' 57.4000" O
59	53° 48' 27.4438" S	87° 39' 57.4000" O
60	53° 48' 27.6607" S	87° 39' 57.4000" O
61	53° 48' 27.8776" S	87° 39' 57.4000" O
62	53° 48' 28.0945" S	87° 39' 57.4000" O
63	53° 48' 28.3114" S	87° 39' 57.4000" O
64	53° 48' 28.5283" S	87° 39' 57.4000" O
65	53° 48' 28.7452" S	87° 39' 57.4000" O
66	53° 48' 28.9621" S	87° 39' 57.4000" O
67	53° 48' 29.1790" S	87° 39' 57.4000" O
68	53° 48' 29.3959" S	87° 39' 57.4000" O
69	53° 48' 29.6128" S	87° 39' 57.4000" O
70	53° 48' 29.8297" S	87° 39' 57.4000" O
71	53° 48' 30.0466" S	87° 39' 57.4000" O
72	53° 48' 30.2635" S	87° 39' 57.4000" O
73	53° 48' 30.4804" S	87° 39' 57.4000" O
74	53° 48' 30.6973" S	87° 39' 57.4000" O
75	53° 48' 30.9142" S	87° 39' 57.4000" O
76	53° 48' 31.1311" S	87° 39' 57.4000" O
77	53° 48' 31.3480" S	87° 39' 57.4000" O
78	53° 48' 31.5649" S	87° 39' 57.4000" O
79	53° 48' 31.7818" S	87° 39' 57.4000" O
80	53° 48' 32.0000" S	87° 39' 57.4000" O

Punto	Coordenadas Geográficas	
	LATITUD	LONGITUD
81	53° 48' 32.2169" S	87° 39' 57.4000" O
82	53° 48' 32.4338" S	87° 39' 57.4000" O
83	53° 48' 32.6507" S	87° 39' 57.4000" O
84	53° 48' 32.8676" S	87° 39' 57.4000" O
85	53° 48' 33.0845" S	87° 39' 57.4000" O
86	53° 48' 33.3014" S	87° 39' 57.4000" O
87	53° 48' 33.5183" S	87° 39' 57.4000" O
88	53° 48' 33.7352" S	87° 39' 57.4000" O
89	53° 48' 33.9521" S	87° 39' 57.4000" O
90	53° 48' 34.1690" S	87° 39' 57.4000" O
91	53° 48' 34.3859" S	87° 39' 57.4000" O
92	53° 48' 34.6028" S	87° 39' 57.4000" O
93	53° 48' 34.8197" S	87° 39' 57.4000" O
94	53° 48' 35.0366" S	87° 39' 57.4000" O
95	53° 48' 35.2535" S	87° 39' 57.4000" O
96	53° 48' 35.4704" S	87° 39' 57.4000" O
97	53° 48' 35.6873" S	87° 39' 57.4000" O
98	53° 48' 35.9042" S	87° 39' 57.4000" O
99	53° 48' 36.1211" S	87° 39' 57.4000" O
100	53° 48' 36.3380" S	87° 39' 57.4000" O
101	53° 48' 36.5549" S	87° 39' 57.4000" O
102	53° 48' 36.7718" S	87° 39' 57.4000" O
103	53° 48' 36.9887" S	87° 39' 57.4000" O
104	53° 48' 37.2056" S	87° 39' 57.4000" O
105	53° 48' 37.4225" S	87° 39' 57.4000" O
106	53° 48' 37.6394" S	87° 39' 57.4000" O
107	53° 48' 37.8563" S	87° 39' 57.4000" O
108	53° 48' 38.0732" S	87° 39' 57.4000" O
109	53° 48' 38.2901" S	87° 39' 57.4000" O
110	53° 48' 38.5070" S	87° 39' 57.4000" O
111	53° 48' 38.7239" S	87° 39' 57.4000" O
112	53° 48' 38.9408" S	87° 39' 57.4000" O
113	53° 48' 39.1577" S	87° 39' 57.4000" O
114	53° 48' 39.3746" S	87° 39' 57.4000" O
115	53° 48' 39.5915" S	87° 39' 57.4000" O
116	53° 48' 39.8084" S	87° 39' 57.4000" O
117	53° 48' 40.0253" S	87° 39' 57.4000" O
118	53° 48' 40.2422" S	87° 39' 57.4000" O
119	53° 48' 40.4591" S	87° 39' 57.4000" O
120	53° 48' 40.6760" S	87° 39' 57.4000" O
121	53° 48' 40.8929" S	87° 39' 57.4000" O
122	53° 48' 41.1098" S	87° 39' 57.4000" O
123	53° 48' 41.3267" S	87° 39' 57.4000" O
124	53° 48' 41.5436" S	87° 39' 57.4000" O
125	53° 48' 41.7605" S	87° 39' 57.4000" O
126	53° 48' 41.9774" S	87° 39' 57.4000" O
127	53° 48' 42.1943" S	87° 39' 57.4000" O
128	53° 48' 42.4112" S	87° 39' 57.4000" O
129	53° 48' 42.6281" S	87° 39' 57.4000" O
130	53° 48' 42.8450" S	87° 39' 57.4000" O

MENSURA Y DIVISION (POLIGONO 8)  
ESCALA = 1:1000

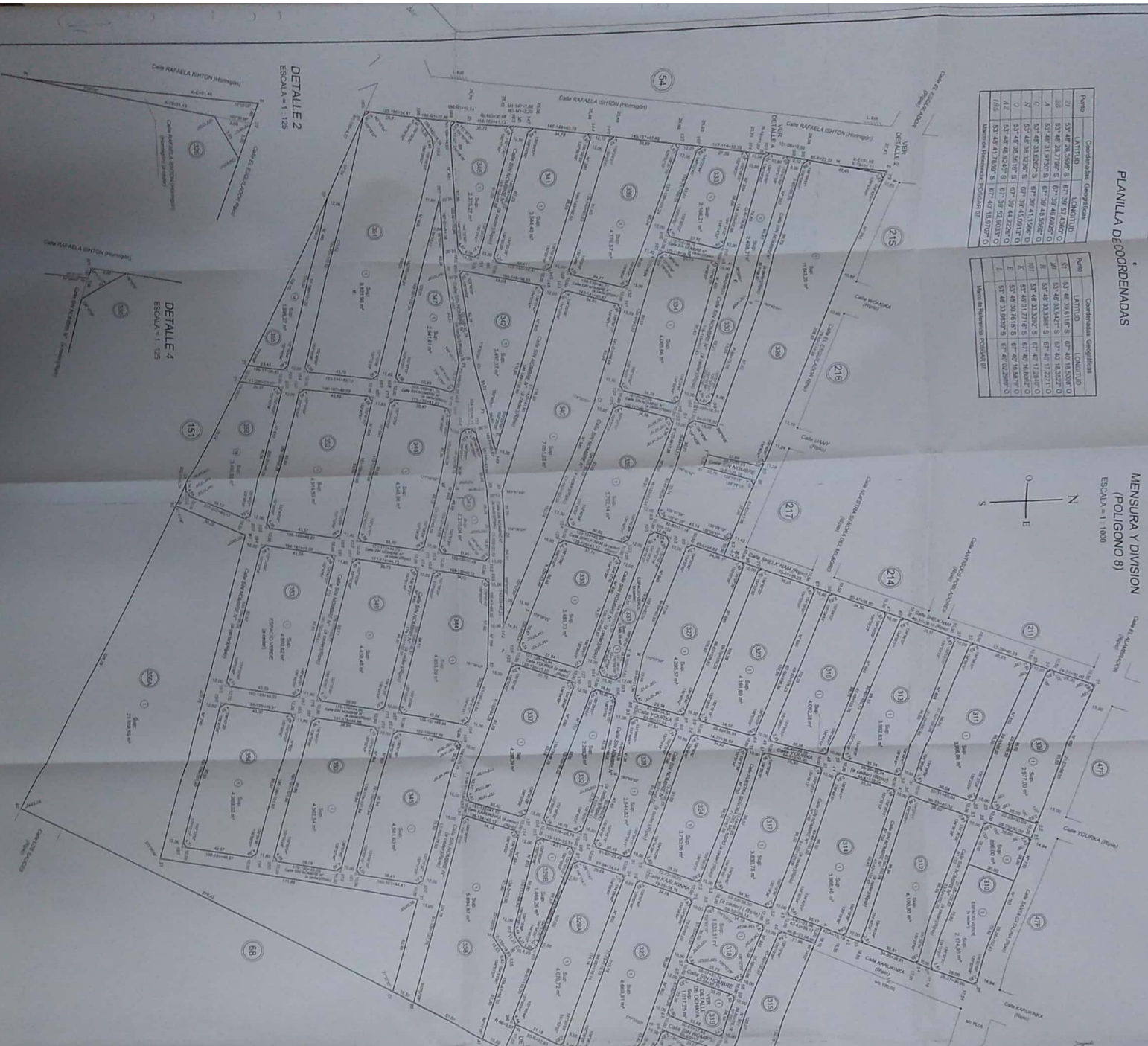
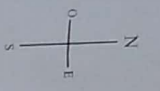

DETALLE 3  
ESCALA = 1:155



PROVINCIA DE TIERRA DEL FUEGO, ANTIARIDA E ISLAS DEL ATLANTICO SUR  
MUNICIPIO DE RIO GRANDE  
CALLE RAFAELA BINTON (Hemipolo)

REG. Nº 2 - 4413  
11 DE SET 2017

PROVINCIA DE TIERRA DEL FUEGO, ANTIARIDA E ISLAS DEL ATLANTICO SUR  
MUNICIPIO DE RIO GRANDE

DETALLE 2  
ESCALA = 1:125

DETALLE 4  
ESCALA = 1:125

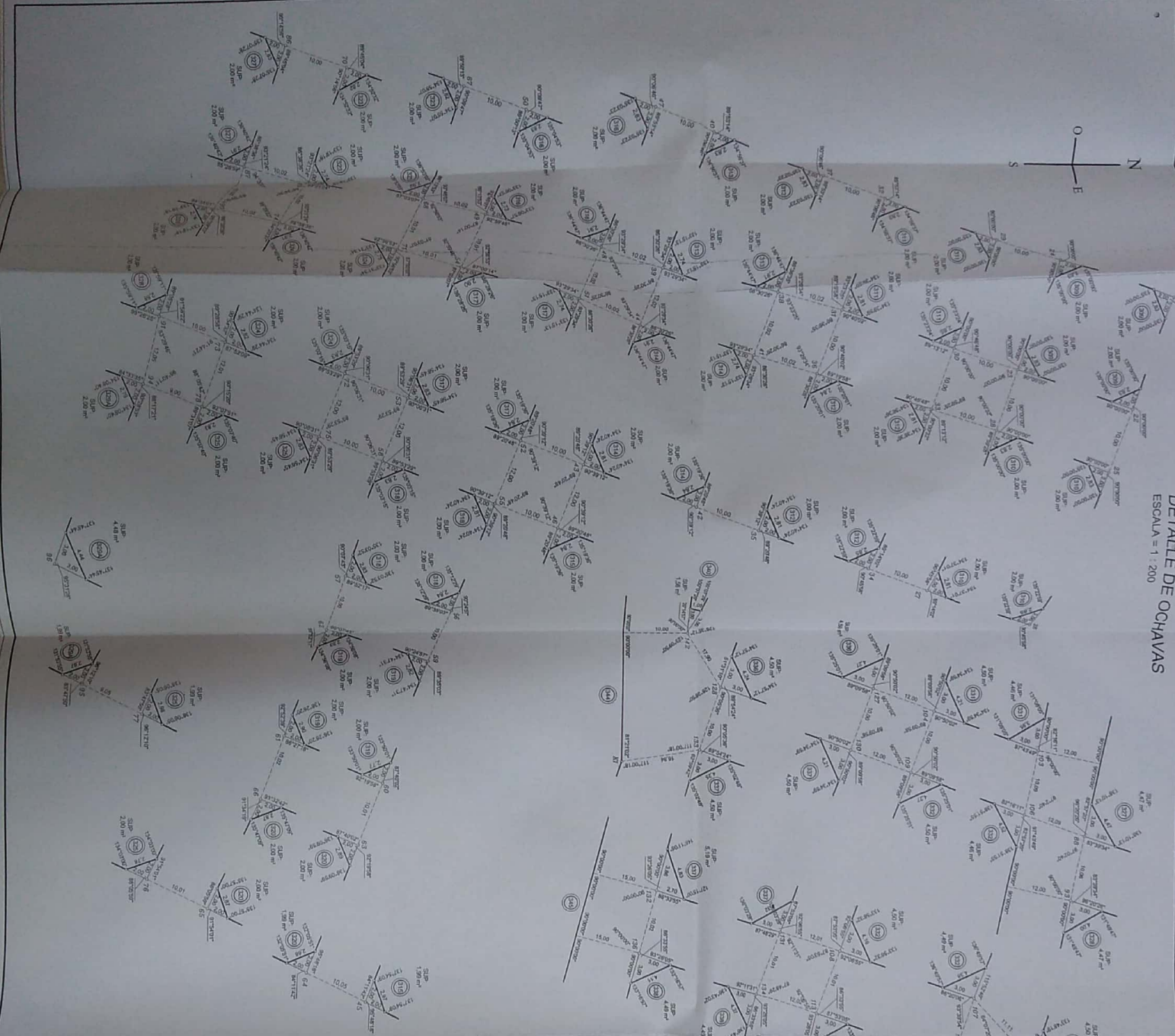
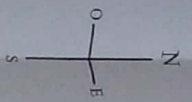

ANEXO I  
ES COPIA FIEL DEL ORIGINAL  
6 2 NOV 2018  
CONSEJO DELIBERANTE  
- DISTRITO DE OCHAYAS -

PROVINCIA DE TIERRA DEL FUEGO, ANTARTIDA E ISLAS DEL ATLANTICO SUR.  
Departamento: RIO GRANDE  
Lugar: CIUDAD DE RIO GRANDE  
Objeto: **MENSURA, DESLIDE, UNIFICACION Y DIVISION.**  
Bien: **VER PLANILLA "A"**  
Impuesto Inmobiliario: **VER PLANILLA "A"**

NOVI. CATAST. DE ORIGEN  
Sección: K  
Mazcos: **VER PLANILLA "A"**  
Fajas: **VER PLANILLA "A"**  
Inscripcion de Dominio: **VER PLANILLA "A"**  
Instituto Provincial de Vivienda (Parcela 1a, 1b, 2, 3, 4 del Mazco 49 - Parcela 2 del Mazco 50 - Mazcos 51, 52 y 53)  
Municipio de Rio Grande (Poligonos 1, 2, 3, 4, 5, 6 y 7)

- NOTAS:
- 1) Los angulos no indicados son rectos ó suplementarios.
  - 2) Las medidas lineales están expresadas en metros.
- Ver Notas 3 y 4 (SIN VIGENCIA CATASTRAL)

RESTRICCIONES: **Sujeto a servidumbre sobre raudales y corrientes de agua, petrolero y demás hidrocarburos.**  
FECHA DE MENSURA: Octubre de 2017  
PLANO: T.F. 2-70-90  
DESIG. ANTERIOR: RIO GRANDE  
EXPEDIENTE: Sección: K  
Mazcos: **VER PLANILLA "A"**  
Parcelas: **VER PLANILLA "B"**

Por la presente doy fe confirmada al presente plano de mensura, declarando haber recibido satisfactoriamente los datos de campo, los que he verificado y comprobado la superficie de cada terreno y el terreno de dominio. A la vez, a las 18:45 hs. del día 12 de Octubre de 2017.

LEY Provincial N° 5651 y modificatorias de 2017.

REG. Nº 2-.....4813

12 OCT 2017

PROFESIONAL RESPONSABLE

HECTOR MARCELO CUELO  
PROFESIONISTA Nº 11178 - RIO GRANDE

T.F. 2 4/6 17

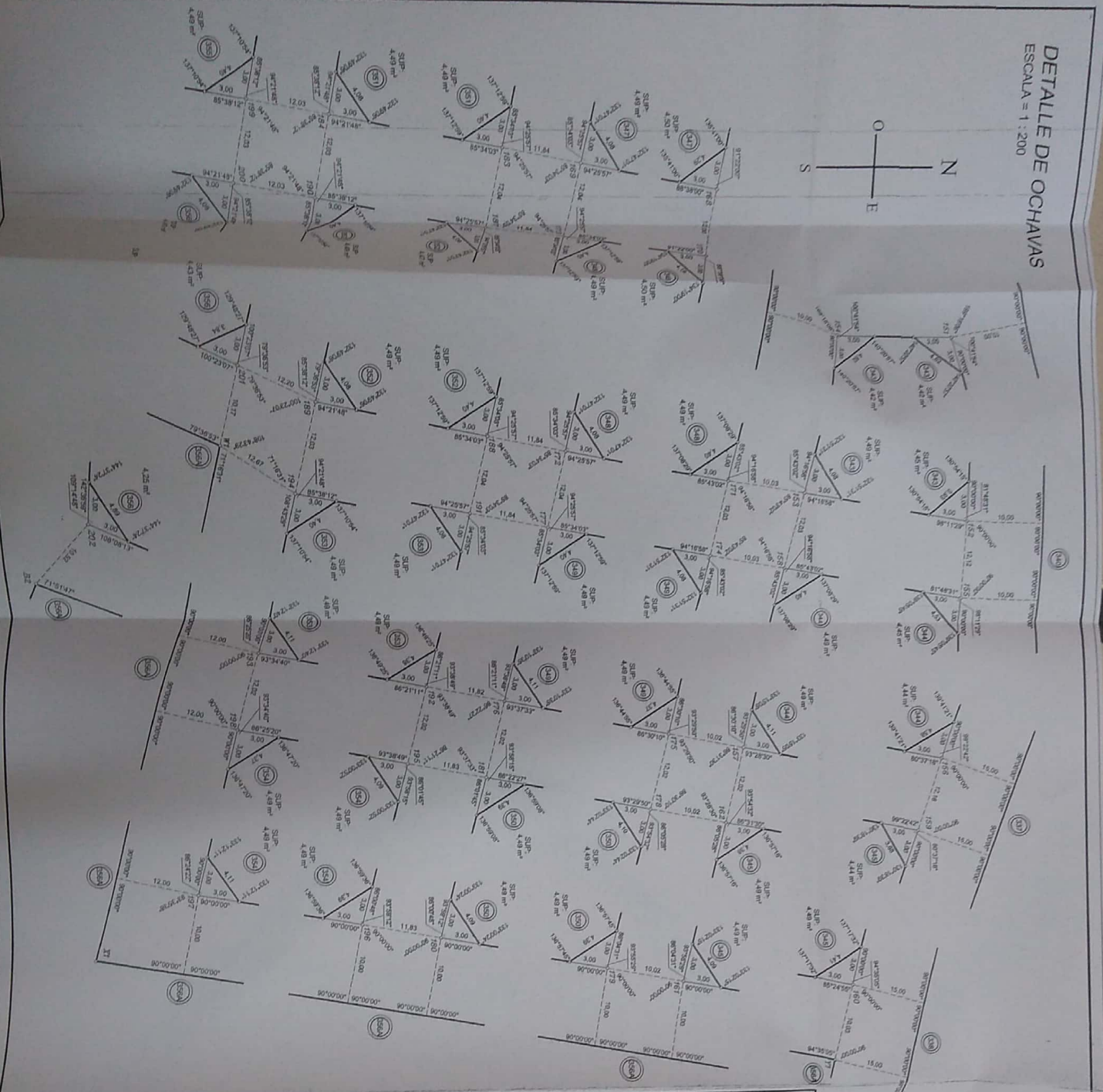
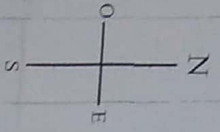

ANEXO I  
ES COPIA DEL ORIGINAL  
02 NOV 2016  
CONSEJO DELIBERANTE  
- DICCIONARIO LEGISLATIVO -

REG. Nº 2-4813  
17/01/2017  
Le Promotor de SGI y Mediadora de 1978  
Asesoría e Ingeniería del Catastro SGI

PROVINCIA DE TIERRA DEL  
FUEGO, ANTARTIDA E ISLAS  
DEL ATLANTICO SUR.

Departamento: RIO GRANDE  
Lugar: CIUDAD DE RIO GRANDE

Objeto: MENSURA, DESLINDE, UNIFICACION Y DIVISION.  
Bien: VER PLANILLA "A"

Problema:  
INSTRUMENTO PROVINCIAL DE VIVIENDA (Parcela 1a, 1b, 2, 3, 4 del Matrizo 49 - Parcela 2 del Matrizo 50 - Matrices 51, 52 y 53)  
MUNICIPIO DE RIO GRANDE (Poligonos 1, 2, 3, 4, 5, 6 y 7)

NOTAS:  
1) Los angulos no indicados son rectos ó suplementarios.  
2) Las medidas lineales están expresadas en metros.  
Ver Notas 3 y 4 (SIN VIGENCIA CATASTRAL)

RESTRICCIONES:  
Sujeto a servidumbre sobre rachichientos y corrientes de agua, puentes y demás hidrocarburos.

FECHA DE MENSURA: Octubre de 2017  
ANTECEDENTES

PLANO: T.F. 2-70-90  
DESIG. ANTERIOR:  
EXPEDIENTE:

DEPARTAMENTO: RIO GRANDE  
SECCION: K  
MADROS: VER PLANILLA "B"  
PARCELAS: VER PLANILLA "B"

NOMENCLATURA SEGUN CATASTRO

FECHA: 17/01/2017  
REG. Nº 2-4813  
17/01/2017  
Le Promotor de SGI y Mediadora de 1978  
Asesoría e Ingeniería del Catastro SGI

HECTOR MARCELO CIELO  
PROFESIONAL RESPONSABLE  
T.F. 2-70-90  
5/6  
17

**DETALLE DE OCHAVAS**  
ESCALA = 1 : 200

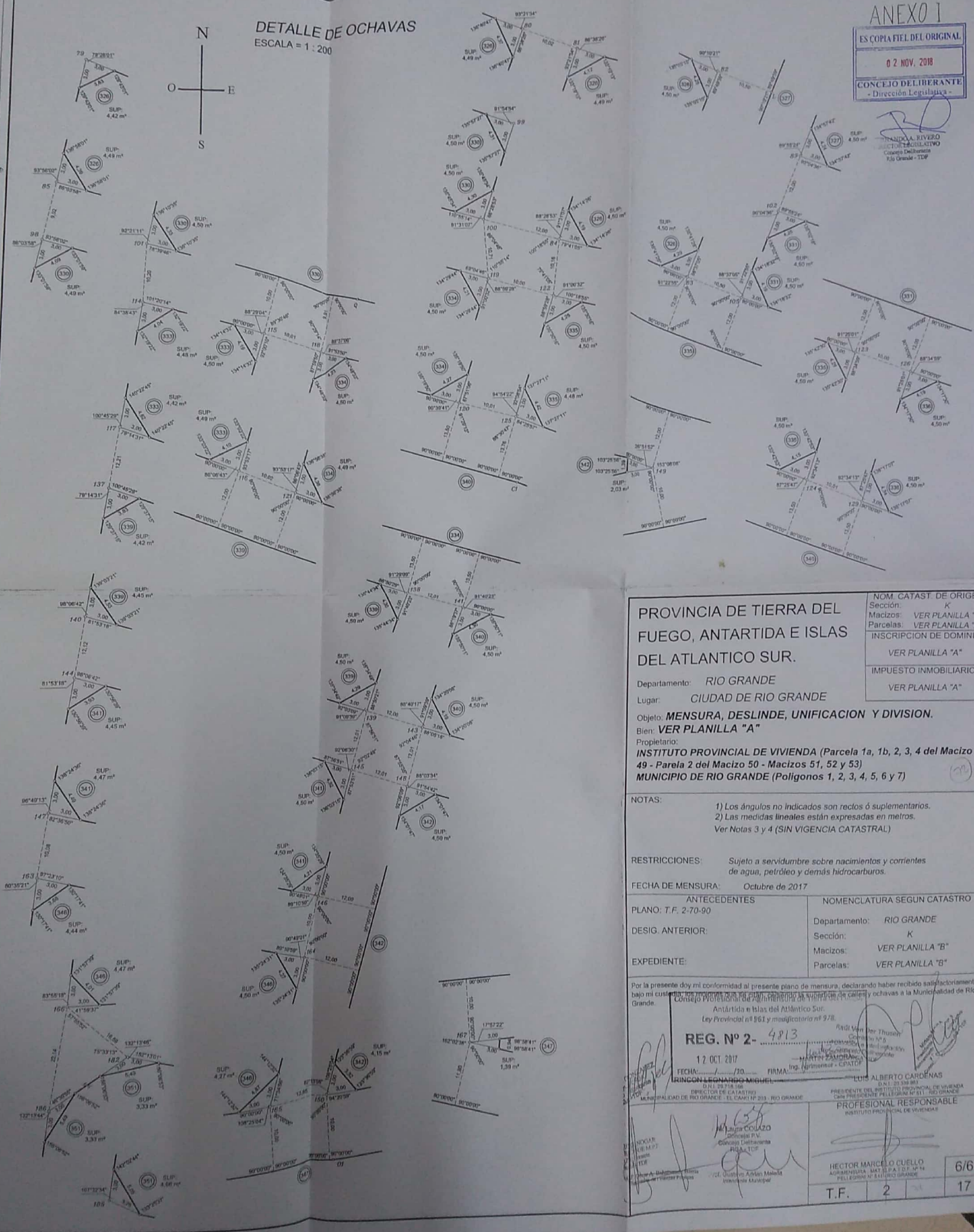
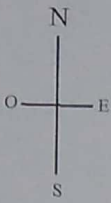

**ANEXO I**  
ES COPIA FIEL DEL ORIGINAL  
02 NOV. 2018  
CONCEJO DELIBERANTE  
- Dirección Legislativa -

FRANCISCA RIVERO  
SECRETARÍA EJECUTIVA  
Concejo Deliberante  
Río Grande - TDF

<p><b>PROVINCIA DE TIERRA DEL FUEGO, ANTARTIDA E ISLAS DEL ATLANTICO SUR.</b></p> <p>Departamento: <b>RIO GRANDE</b> Lugar: <b>CIUDAD DE RIO GRANDE</b> Objeto: <b>MENSURA, DESLINDE, UNIFICACION Y DIVISION.</b> Bien: <b>VER PLANILLA "A"</b> Propietario: <b>INSTITUTO PROVINCIAL DE VIVIENDA (Parcela 1a, 1b, 2, 3, 4 del Macizo 49 - Pareda 2 del Macizo 50 - Macizos 51, 52 y 53) MUNICIPIO DE RIO GRANDE (Poligonos 1, 2, 3, 4, 5, 6 y 7)</b></p>		<p>NOM. CATAST. DE ORIGEN: Sección: <b>K</b> Macizos: <b>VER PLANILLA "A"</b> Parcelas: <b>VER PLANILLA "A"</b> INSCRIPCION DE DOMINIO: <b>VER PLANILLA "A"</b> IMPUESTO INMOBILIARIO: <b>VER PLANILLA "A"</b></p>
<p><b>NOTAS:</b></p> <p>1) Los ángulos no indicados son rectos ó suplementarios. 2) Las medidas lineales están expresadas en metros. Ver Notas 3 y 4 (SIN VIGENCIA CATASTRAL)</p>		
<p><b>RESTRICCIONES:</b> Sujeto a servidumbre sobre nacimientos y corrientes de agua, petróleo y demás hidrocarburos.</p>		
<p><b>FECHA DE MENSURA:</b> Octubre de 2017</p>		
<p><b>ANTECEDENTES</b> PLANO: T.F. 2-70-90 DESIG. ANTERIOR: EXPEDIENTE:</p>	<p><b>NOMENCLATURA SEGUN CATASTRO</b> Departamento: <b>RIO GRANDE</b> Sección: <b>K</b> Macizos: <b>VER PLANILLA "B"</b> Parcelas: <b>VER PLANILLA "B"</b></p>	
<p>Por la presente doy mi conformidad al presente plano de mensura, declarando haber recibido satisfactoriamente bajo mi custodia los instrumentos de medición, la servidumbre de calles y ochavas a la Municipalidad de Río Grande. Consejo Provincial de Catastro, Antártida e Islas del Atlántico Sur. Ley Provincial n° 961 y modificatoria n° 978.</p> <p><b>REG. N° 2- 4813</b> 12 OCT 2017 FIRMA (Ingeniero) - CATISTO <b>MARTIN ZAMORA</b></p> <p><b>FECHA:</b> 12/10/2017 <b>IRINGON LEGONARDO MIGUEL</b> D.N.I. 23.718.186 DIRECTOR DE CATASTRO MUNICIPALIDAD DE RIO GRANDE - EL CAMP 17 303 - RIO GRANDE</p> <p><b>LEON ALBERTO CARDENAS</b> D.N.I. 23.598.981 PRESIDENTE DEL INSTITUTO PROVINCIAL DE VIVIENDA COM PRESIDENTE DEL CATASTRO N° 811 - RIO GRANDE</p> <p><b>PROFESIONAL RESPONSABLE</b> INSTITUTO PROVINCIAL DE VIVIENDA</p> <p><b>HECTOR MARCELO CUELLO</b> AGROMENSURA MAT 811 PAT 107 - IP 14 PELLERIN N° 411 - RIO GRANDE</p>		
<p><b>FECHA:</b> 12/10/2017 <b>IRINGON LEGONARDO MIGUEL</b> D.N.I. 23.718.186 DIRECTOR DE CATASTRO MUNICIPALIDAD DE RIO GRANDE - EL CAMP 17 303 - RIO GRANDE</p> <p><b>MIGUEL COLAZO</b> Ingeniero P.V. Catastro Tierra Fuera RGA - TDF</p> <p><b>Dr. Gustavo Adrian Malabia</b> Intendente Municipal</p>	<p><b>T.F. 2 17</b></p>	