

MENSURA
ESCALA = 1 : 3000

MENSURA Y DESLINDE
PARA DESAFECTACION DE CALLE KAU
ESCALA = 1 : 250

MENSURA Y UNIFICACION
ESCALA = 1 : 2000

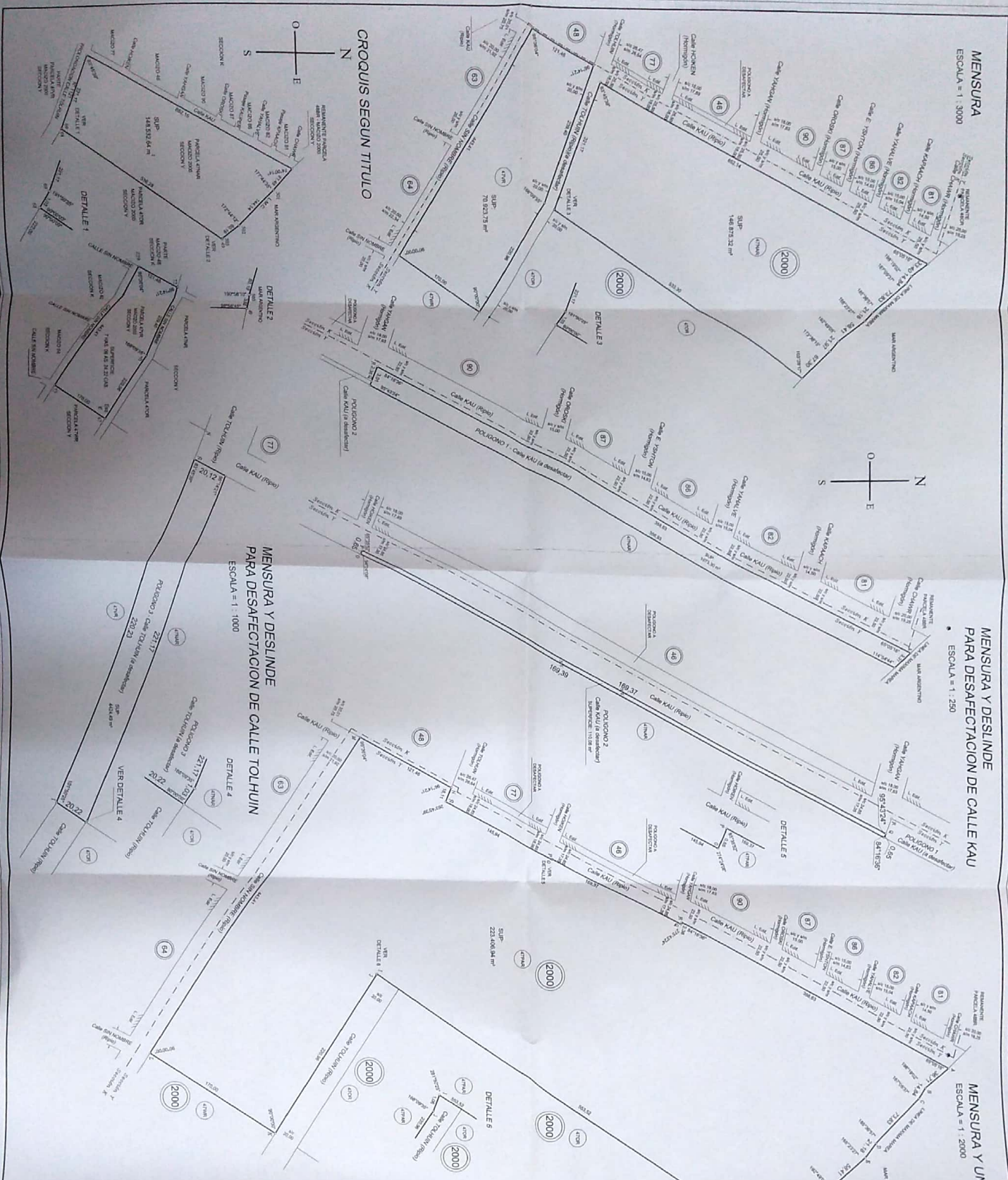

REFERENCIAS

	Designación de Manzana
	Designación de Parcela
	Mejor Clotado / Encuentro
	Poligono Libre
	Limite de Seccion

PROVINCIA DE TIERRA DEL FUEGO, ANTARTIDA E ISLAS DEL ATLANTICO SUR

CIUDAD DE RIO GRANDE

MENSURA, DESLINDE, UNIFICACION Y DIVISION

Parcela 474R = (02/133)
Parcela 474R = (01/8250)

PARCELA 474R MACZO 2000, SECCION Y PARCELA 474R MACZO 2000, SECCION Y INSTITUTO PROVINCIAL DE VIVIENDA

NOTAS

1) Las lindes no indicados son rectos o suplementarios.
2) Los lotes que no están expresados en metros.
Ver Notas N° 3 y N° 4.

RESTRICCIONES

Según a servidumbre activa inmatriculada y convenios de agua, petroleo y demás inmatriculadas.

FECHA DE MENSURA: Agosto de 2015

ANTECEDENTES

PLANO Parcela 474R - F 2-58-02
DISEÑO ANTERIOR Para Remanente Parcela 47R

EXPEDIENTE: 019677 - EC - 2015

NOVENCIATURA SEGUN CATASTRO

Departamento: RIO GRANDE
Sección: VER PLANILLA 1A
Parcela: VER PLANILLA 1A

VER PLANILLA 1A

VISADO

HECTOR MANRIQUE CIELLO
PROFESOR RESPONSABLE

Laura María Vainiportes
PROFESORA RESPONSABLE

T.F. 2 91 15

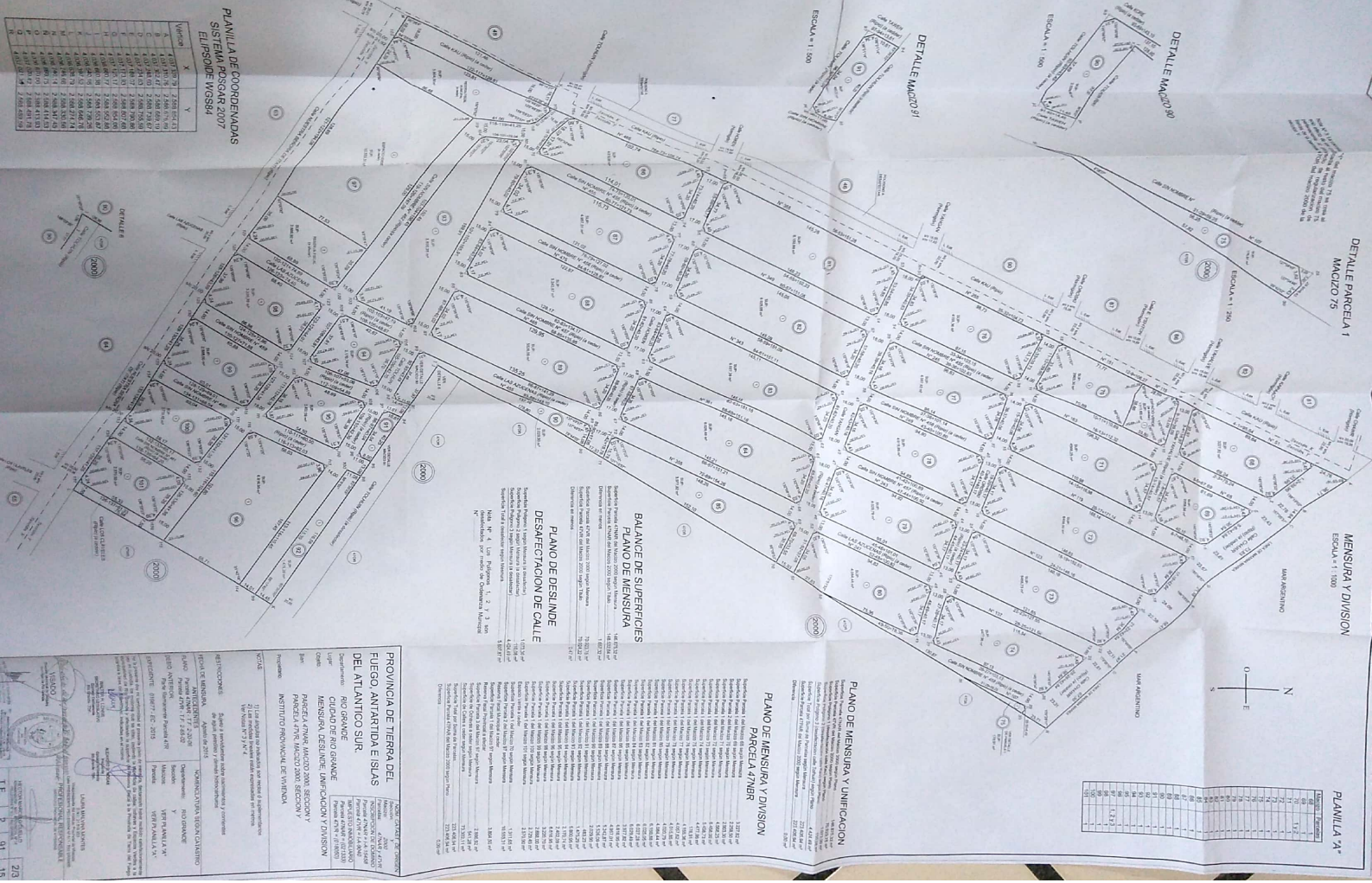

DETALLE PARCELA 1
 MARZO 75

MENSURA Y DIVISION
 ESCALA 1:100

PLANILLA 7A
 ESCALA 1:100

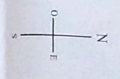

BALANCE DE SUPERFICIES
PLANO DE MENSURA
DESACTIVACION DE CALLE

Superficie Parcela: 146.023,40 m²
 Superficie Parcela (según Plan Mensura): 146.023,40 m²
 Superficie Parcela (según Plan Mensura): 146.023,40 m²

PLANO DE MENSURA Y UNIFICACION
PARCELA 47B

Superficie Parcela: 2.328,86 m²
 Superficie Parcela (según Plan Mensura): 2.328,86 m²
 Superficie Parcela (según Plan Mensura): 2.328,86 m²

PROVINCIA DE TERRA DEL
FUEGO, ANTARCTICA E ISLAS
DEL ATLANTICO SUR.

CIUDAD DE RIO GRANDE
MENSURA, DESINDE, UNIFICACION Y DIVISION
PARCELA 47B, MARZO 2006, SECCION V

PROYECTO DE MENSURA
DE LA PARCELA 47B
DEL PLAN MENSURA MARZO 2006
DE LA PARCELA 47B, MARZO 2006, SECCION V

PROYECTANTE: INSTITUTO PROVINCIAL DE TERRENO
PROYECTADO POR: INSTITUTO PROVINCIAL DE TERRENO
PROYECTADO POR: INSTITUTO PROVINCIAL DE TERRENO

DETALLE DE OCHAVAS A CEDER
ESCALA = 1:200

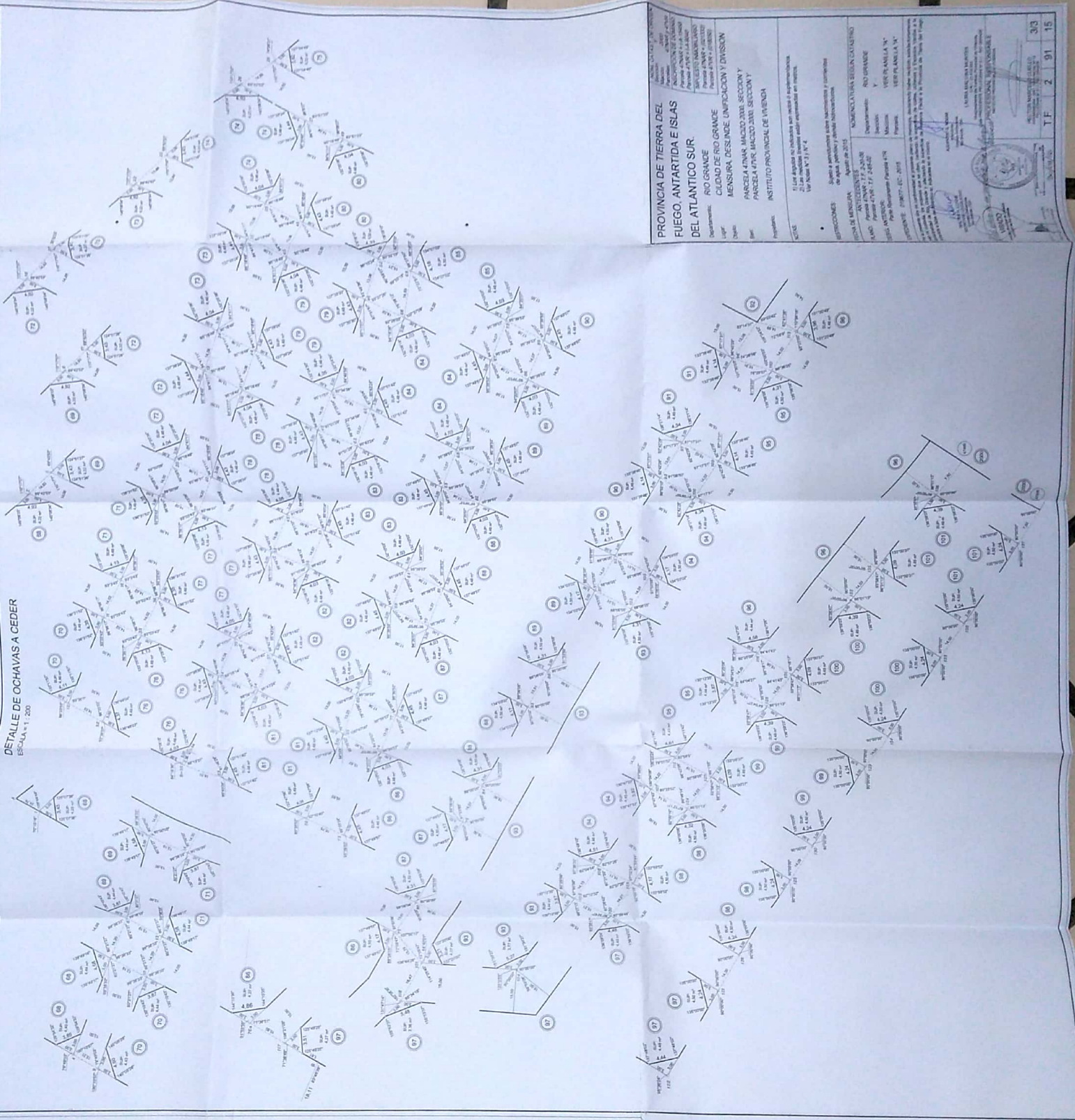

PROVINCIA DE TIERRA DEL FUEGO, ANTARTIDA E ISLAS DEL ATLANTICO SUR

Departamento: RIO GRANDE
Ciudad: CIUDAD DE RIO GRANDE
Legajo: MENSURA DESINTE, UNIFICACION Y DIVISION
Parcela: PARCELA 47949, MACIZO 3300, SECCION Y PARCELA 47949, MACIZO 3300, SECCION Y
Parcela: PARCELA 47949, MACIZO 3300, SECCION Y
Instituto Provincial de Vivienda

CONDICIONES
1. Las medidas en metros son las medidas de superficie.
2. Las medidas lineales podran expresarse en metros.
3. Ver Nota N° 31, N° 4

INDICACIONES
Segun la nomenclatura de las mensuras y divisiones de la Provincia de Tierra del Fuego, Antartida e Islas del Atlantico Sur, de 1915

NOMENCLATURA SEGUN CATASTRO
Municipio: RIO GRANDE
Cadastral: PARCELA 47949, MACIZO 3300, SECCION Y PARCELA 47949, MACIZO 3300, SECCION Y
Municipio: RIO GRANDE
Cadastral: PARCELA 47949, MACIZO 3300, SECCION Y PARCELA 47949, MACIZO 3300, SECCION Y

PROYECTE
1. El presente proyecto de plan de parcelacion se basa en las mediciones de campo realizadas por el Sr. Ingeniero de Topografia Sr. Juan Carlos de la Cruz, el 10 de Agosto de 1987, y en el Plan de Parcelacion N° 1000, de 1987, de la Provincia de Tierra del Fuego, Antartida e Islas del Atlantico Sur.

ELABORACION
DISEÑO Y REDACCION: INGENIERO EN TOPOGRAFIA, MARIANO VILLALBA
DISEÑO Y REDACCION: INGENIERO EN TOPOGRAFIA, MARIANO VILLALBA

3/3
T.F. 2 91 15