

**MENSURA PARA DESAFECTACION DE CALLE**

ESCALA = 1 : 250

Nota: La Fracción I a desafectar se encuentra ocupada por las parcelas 1 y 2 del cuadro 25 y las Fracciones II y III a desafectar se encuentran ocupadas por las parcelas 7 y 8 del cuadro 25.

AUTOCOMUNICACION MUNICIPAL CHACRA 14

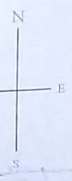
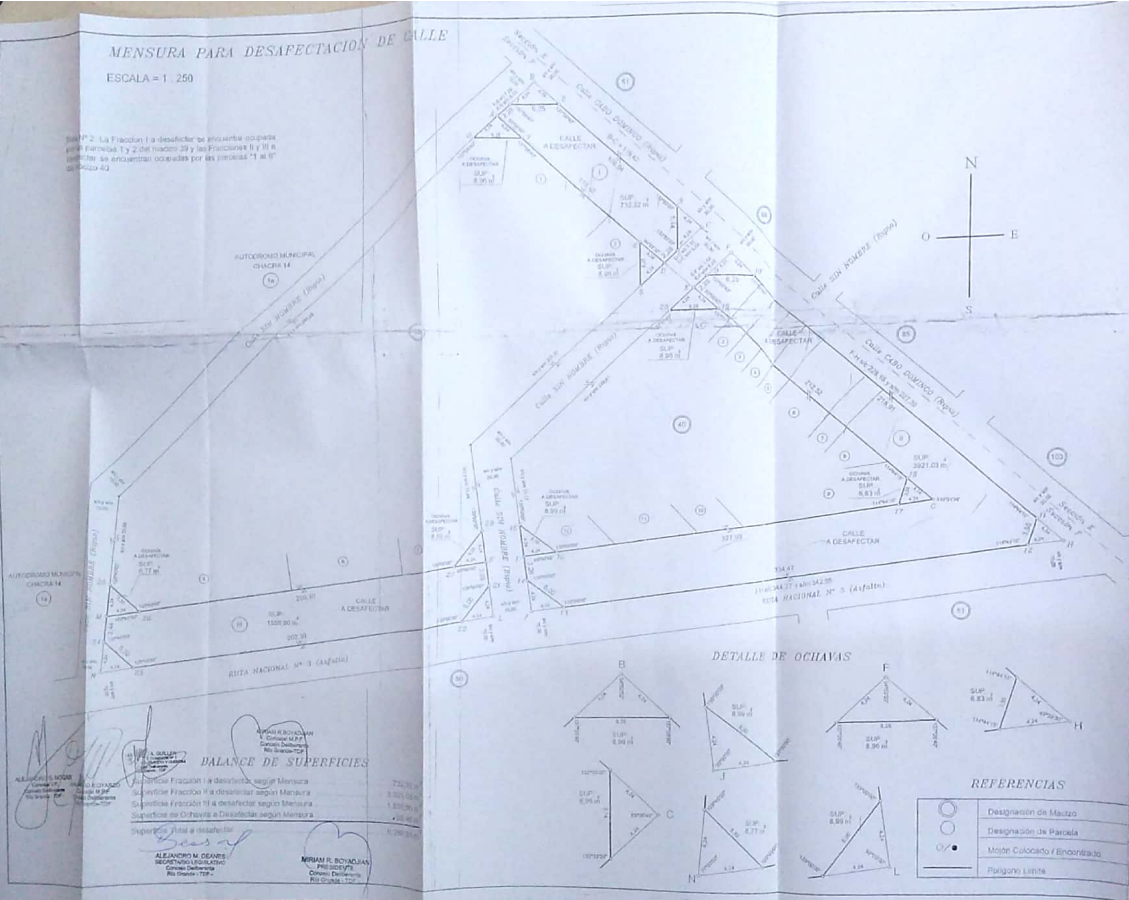

**DETALLE DE OCHAVAS**

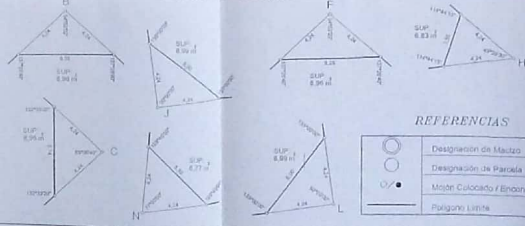

**BALANCE DE SUPERFICIES**

Superficie Fracción I a desafectar según Mensura	7.230,00 m <sup>2</sup>
Superficie Fracción II a desafectar según Mensura	1.830,00 m <sup>2</sup>
Superficie Fracción III a desafectar según Mensura	1.830,00 m <sup>2</sup>
Superficie en Ochoavos a Desafectar según Mensura	1.830,00 m <sup>2</sup>
<b>Total a Desafectar</b>	<b>12.720,00 m<sup>2</sup></b>

ALVARO M. DEANES  
INGENIERO CIVIL  
CARRERA DE INGENIERIA CIVIL  
UNIVERSIDAD NACIONAL DEL SUR

MIRIAM R. BOYALIA  
INGENIERA CIVIL  
CARRERA DE INGENIERIA CIVIL  
UNIVERSIDAD NACIONAL DEL SUR

**REFERENCIAS**

- Designación de Manzana
- Designación de Parcela
- Miden Colocados / Encofrados
- Poligono Libre

PROVINCIA DE TIERRA DEL FUEGO, ANTARTIDA E ISLAS DEL ATLANTICO SUR.  
Departamento RIO GRANDE  
Lugar CIUDAD DE RIO GRANDE  
Objeto MENSURA PARA DESAFECTACION DE CALLE  
Bien  
Propietario MUNICIPIO DE RIO GRANDE

NOTAS: 1) Las medidas lineales están expresadas en metros. Ver Nota N° 2

RESTRICCIONES: Sujeto a servidumbre sobre nacimientos y conductos de agua, petróleo y demás hidrocarburos.

FECHA DE MENSURA: Julio de 2011

ESTADO: ANTECEDENTES

EXPEDIENTE: N°

RESTRICCIONES: Sujeto a servidumbre sobre nacimientos y conductos de agua, petróleo y demás hidrocarburos.

FECHA DE MENSURA: Julio de 2011

ESTADO: ANTECEDENTES

EXPEDIENTE: N°

NOMENCLATURA SEGUN CATASTRO  
Departamento: RIO GRANDE  
Sección: F  
Manzanas:  
Parcelas:

VISADO  
INGENIERO CIVIL  
CARRERA DE INGENIERIA CIVIL  
UNIVERSIDAD NACIONAL DEL SUR

M.M.D. JOSE LUIS ERRENDO  
INGENIERO CIVIL  
CARRERA DE INGENIERIA CIVIL  
UNIVERSIDAD NACIONAL DEL SUR  
PROFESIONAL RESPONSABLE

HISTORIAL DE CLASIFICACION  
CARRERA DE INGENIERIA CIVIL  
UNIVERSIDAD NACIONAL DEL SUR

T.F. 2 11