

CONCEJO DELIBERANTE DE LA CIUDAD DE RIO GRANDE TIERRA DEL FUEGO

FECHA: 16 NOV 2011
 CERTIFICO que el presente documento es copia fiel de su original el que he confrontado.

OSVALDO M. VILLEGAS
 DIRECTOR LEGISLATIVO
 CONCEJO DELIBERANTE T.F.

PROVINCIA DE TIERRA DEL FUEGO, ANTARTIDA E ISLAS DEL SUR
 DIRECCION GERAL DE CATASTRO



PLANOS: 2-52-91 (Nro 65, 2002, 1, 2, 3)

Secretaria
Plan Catastral
reparando
reparacion
para reparacion

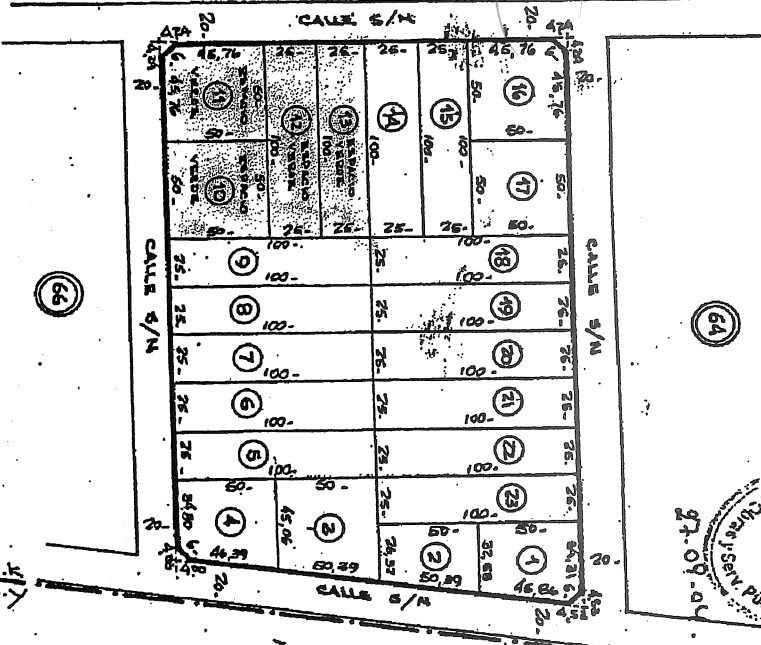

Plano T.F. 2-52-91 registrado de acuerdo al Decreto del ex Teniente N° 213791 por el cual se le exceptúa del cumplimiento del Decreto Terrenal N° 34886, estableciéndose, en su Artículo 2° lo siguiente: "Los titulares del dominio no podrán proceder a realizar nuevas divisiones de las parcelas y medianas originadas en el plano en cuestión hasta tanto se realicen las obras de infraestructura básicas previstas en el Decreto N° 34886."

Parcela	Lote Orif.	Superficie	Padrón
1		1775,50 m ²	010742
2		4472,50 m ²	010743
3		2409,50 m ²	010744
4		2088,54 m ²	010745
5		2500,00 m ²	010746
6		2800,00 m ²	010747
7		2800,00 m ²	010748
8		2800,00 m ²	010749
9		2800,00 m ²	010750
10	Establecimiento	2800,00 m ²	010751
11	Establecimiento	2491,00 m ²	010752
12	Establecimiento	2800,00 m ²	010753
13	Establecimiento	2500,00 m ²	010754
14		2500,00 m ²	010755
15		2800,00 m ²	010756
16		2491,00 m ²	010757
17		2800,00 m ²	010758
18		2500,00 m ²	010759
19		2800,00 m ²	010760
20		2800,00 m ²	010761
21		2800,00 m ²	010762
22		2500,00 m ²	010763
23		2500,00 m ²	010764

JUAN F. RODRIGUEZ
 PRESIDENTE
 Concejo Deliberante
 Rio Grande, TDF

PABLO A. GONZALEZ
 SECRETARIO LEGISLATIVO
 Concejo Deliberante
 Rio Grande - TDF

JUAN F. RODRIGUEZ
 PRESIDENTE
 Concejo Deliberante
 Rio Grande - TDF