

TIERRA DEL FUEGO, ANTARTIDA E ISLAS DEL ATLANTICO SUR  
DIRECCION GENERAL DE CATASTRO

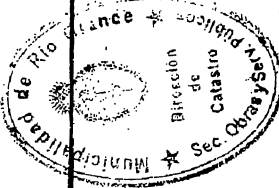

ABRAHAM D. PALMIO  
SECRETARIO LEGISLATIVO  
Concejo Deliberante  
Río Grande T.D.F.

JUAN F. RODRIGUEZ  
PRESIDENTE  
Concejo Deliberante  
Río Grande T.D.F.

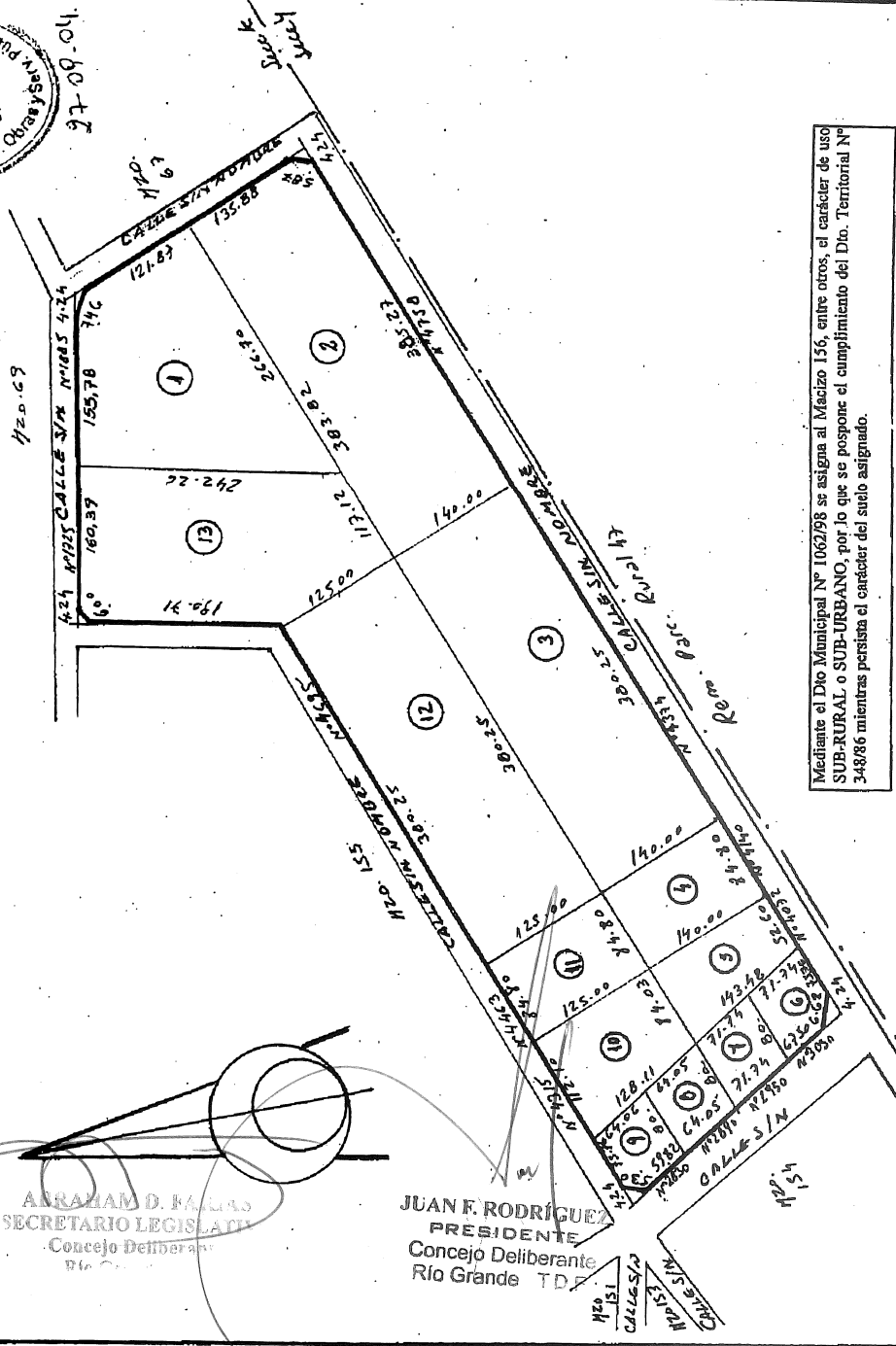

Mediante el Dto Municipal N° 106298 se asigna al Macizo 156, entre otros, el carácter de uso SUB-RURAL o SUB-URBANO, por lo que se pospone el cumplimiento del Dto. Territorial N° 348886 mientras persista el carácter del suelo asignado.

PLANOS: 2-4-59  
2-52-91  
2-108-99 (1313)

Parcela	Lote Orig.	Superficie	Padrón
1		36.176,03m <sup>2</sup>	16.316
2		59.123,87m <sup>2</sup>	16.317
3		53.235,33m <sup>2</sup>	16.318
4		11.872,00m <sup>2</sup>	16.319
5		9.354,32m <sup>2</sup>	16.320
6		55.91,20m <sup>2</sup>	16.321
7		5599,99m <sup>2</sup>	16.322
8		4999,53m <sup>2</sup>	16.323
9		4999,60m <sup>2</sup>	16.324
10		12.258,37m <sup>2</sup>	16.325
11		10.609,00m <sup>2</sup>	16.326
12		47.531,71m <sup>2</sup>	16.327
13		43.301,03m <sup>2</sup>	16.328

Nomenclatura  
Departamento: RIO GRANDE  
Sección: K Macizo: 156  
Origen:  
Rem: 98C (Sec Y)



PROVINCIA DE TIERRA DEL FUEGO, ANTARTIDA E ISLAS DEL ATLANTICO SUR  
**DIRECCION GERAL DE CATASTRO**

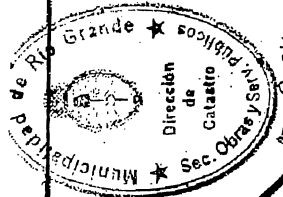

Parcela	Lote Orí.	Superficie	Padrón
1		220.246,54m <sup>2</sup>	010 789
2		21.849,19 "	010 790
3		84.095,72 "	010 791
4		21.517,76 "	010 792

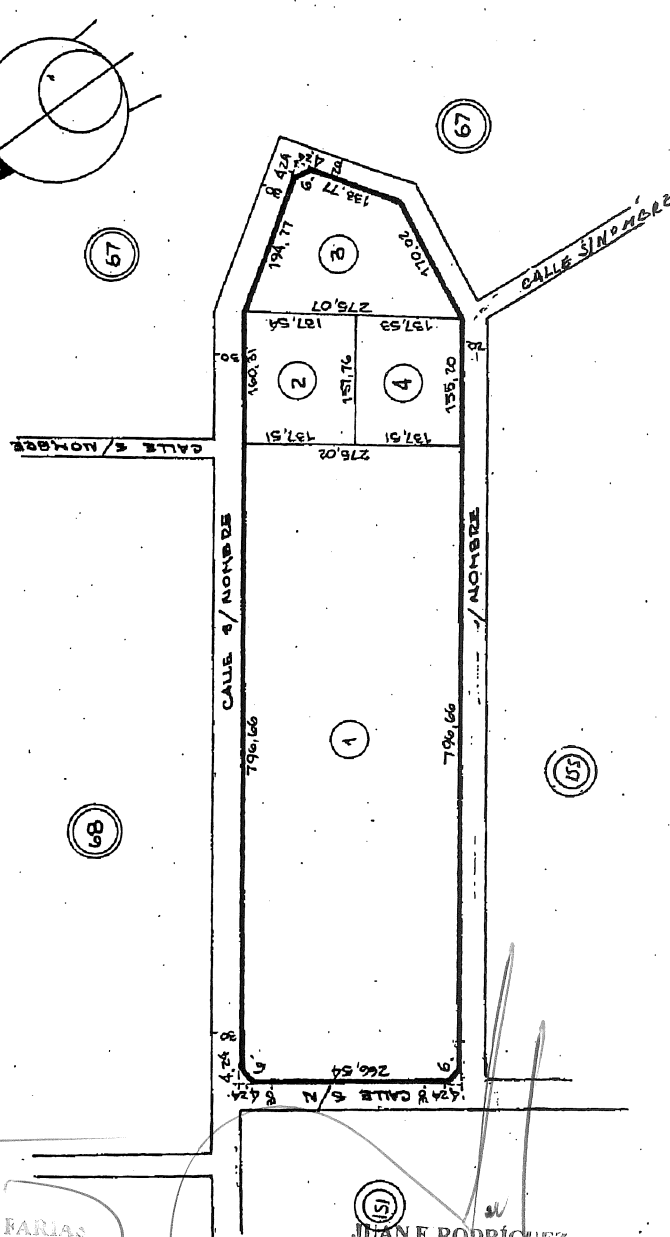

Plano T.F. 2-52-91, registrado de acuerdo al Decreto del ex. Territorio N° 2157/91 por el cual se le exceptúa del cumplimiento del Decreto Territorial N° 348/86, estableciéndose, en su Artículo 2° lo siguiente: "Los titulares del dominio no podrán proceder a realizar nuevas divisiones de las parcelas y macizos originados en el plano en cuestión hasta tanto se realicen las obras de infraestructura básicas previstas en el Decreto N° 348/86."

ABRAHAM D. FARIAS  
 SECRETARIO LEGISLATIVO  
 Concejo Deliberante  
 Río Grande

JUAN F. RODRIGUEZ  
 PRESIDENTE  
 Concejo Deliberante  
 Río Grande T.D.F.

**PLANOS: 2-52-91 (1120 69 PARR. 10.A)**

PROVINCIA DE TIERRA DEL FUEGO, ANTARTIDA E ISLAS DEL ATLANTICO SUR  
DIRECCION GEN. DE CATASTRO

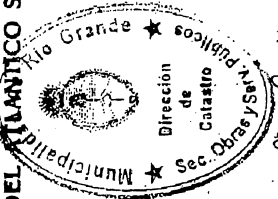

ABRAHAM D. FARIAS  
SECRETARIO LEGISLATIVO  
Concejo Deliberante  
Río Grande

JUAN F. RODRIGUEZ  
PRESIDENTE  
Concejo Deliberante  
Río Grande TDF

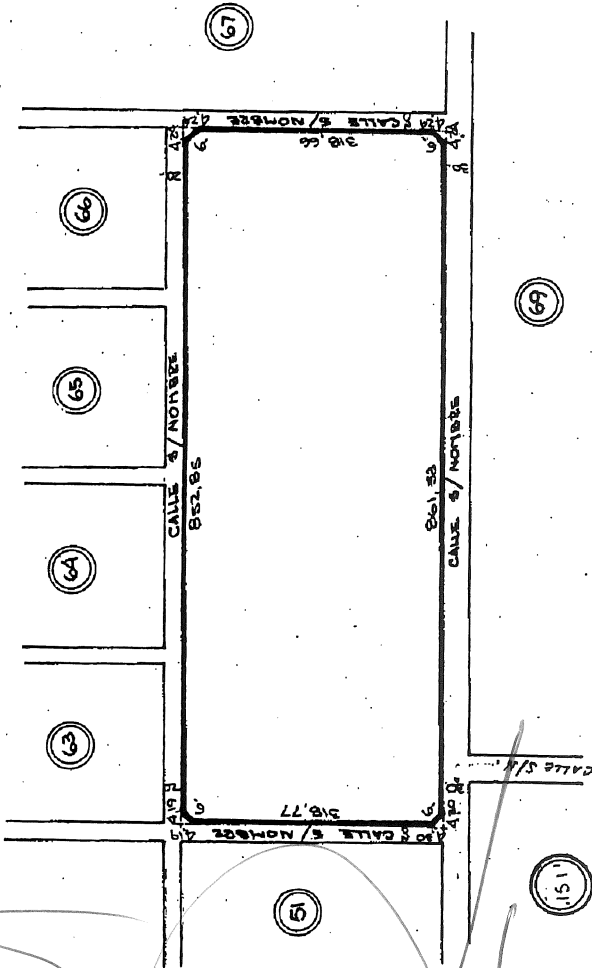

Nomenclatura	
Departamento:	RIO GRANDE
Sección:	K Macizo: 68
Origen:	

Parcela	Lote Orig.	Superficie	Padrón
		282 161,56 m²	010788

Plano T.F. 2-52-91 registrado de acuerdo al Decreto del ex Territorio N° 2157/91 por el cual se le exceptúa del cumplimiento del Decreto Territorial N° 348/86, estableciéndose, en su Artículo 2º lo siguiente: "Los titulares del dominio no podrán proceder a realizar nuevas divisiones de las parcelas y macizos originados en el plano en cuestión hasta tanto se realicen las obras de infraestructura básicas previstas en el Decreto N° 348/86."

Parcela		Lote Orig.	Superficie	Padrón
1			445.135,13m <sup>2</sup>	010785
2			40.089,85m <sup>2</sup>	010786
3		ESPACIO VERDE	64.100,68m <sup>2</sup>	010787

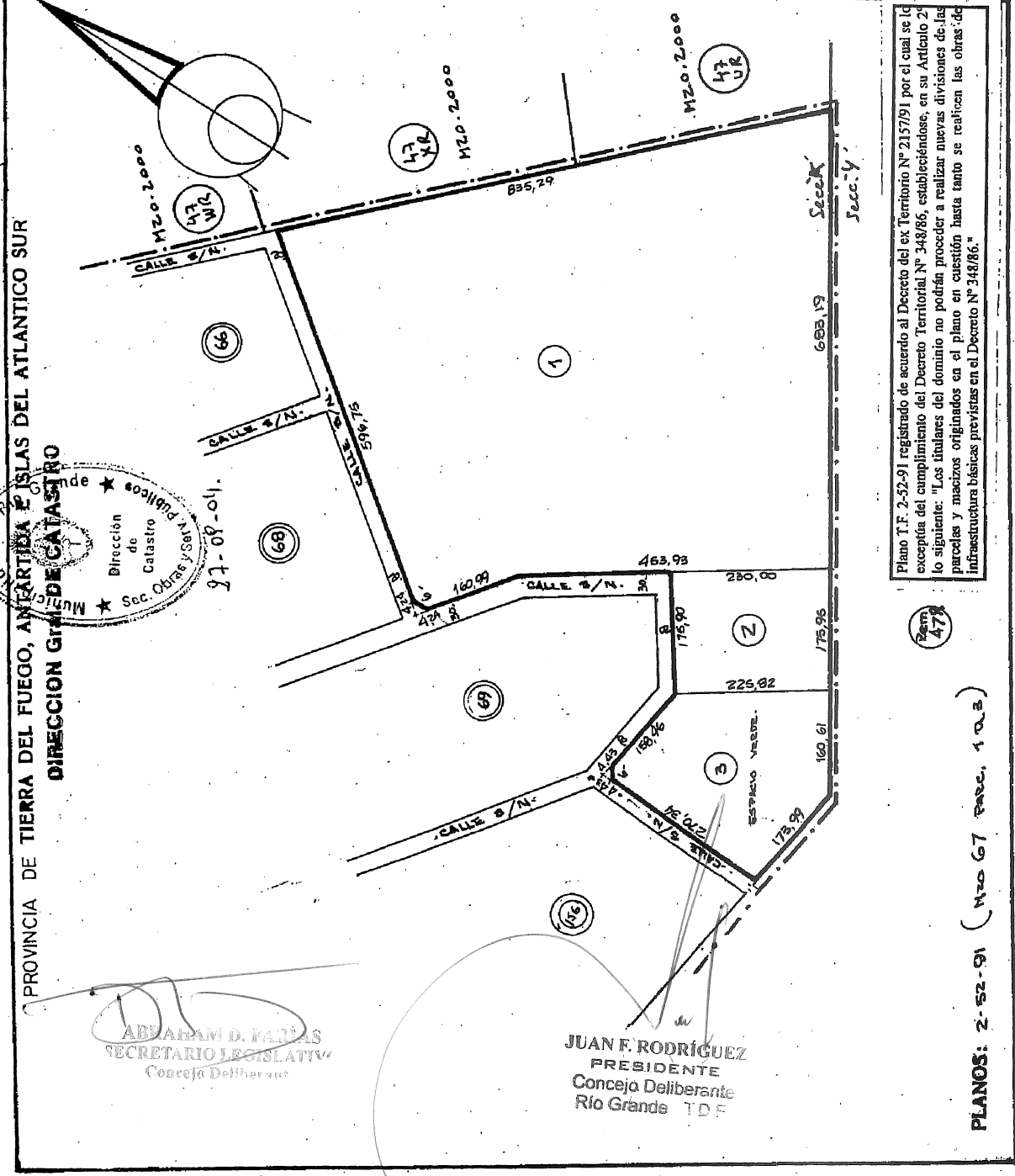

PROVINCIA DE TIERRA DEL FUEGO, ANTARTIDA E ISLAS DEL ATLANTICO SUR  
**DIRECCION GEN. DE CATASTRO**

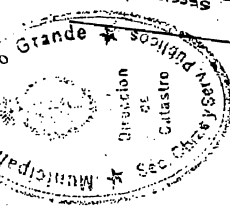

Nomenclatura			
Departamento: <b>RIO GRANDE</b>			
Sección: <b>K</b>		Macizo: <b>66</b>	
Origen:			
Parcela	Lote Orig.	Superficie	Padrón
1		2898,50 m <sup>2</sup>	010765
2		2695,50 m <sup>2</sup>	010766
3		2282,50 m <sup>2</sup>	010767
4		1961,64 m <sup>2</sup>	010768
5		2500,00 m <sup>2</sup>	010769
6		2500,00 m <sup>2</sup>	010770
7		2500,00 m <sup>2</sup>	010771
8		2500,00 m <sup>2</sup>	010772
9		2500,00 m <sup>2</sup>	010773
10		2491,00 m <sup>2</sup>	010774
11		2500,00 m <sup>2</sup>	010775
12		2500,00 m <sup>2</sup>	010776
13		2500,00 m <sup>2</sup>	010777
14		2500,00 m <sup>2</sup>	010778
15		2491,00 m <sup>2</sup>	010779
16		2500,00 m <sup>2</sup>	010780
17		2500,00 m <sup>2</sup>	010781
18		2500,00 m <sup>2</sup>	010782
19		2500,00 m <sup>2</sup>	010783
20		2500,00 m <sup>2</sup>	010784

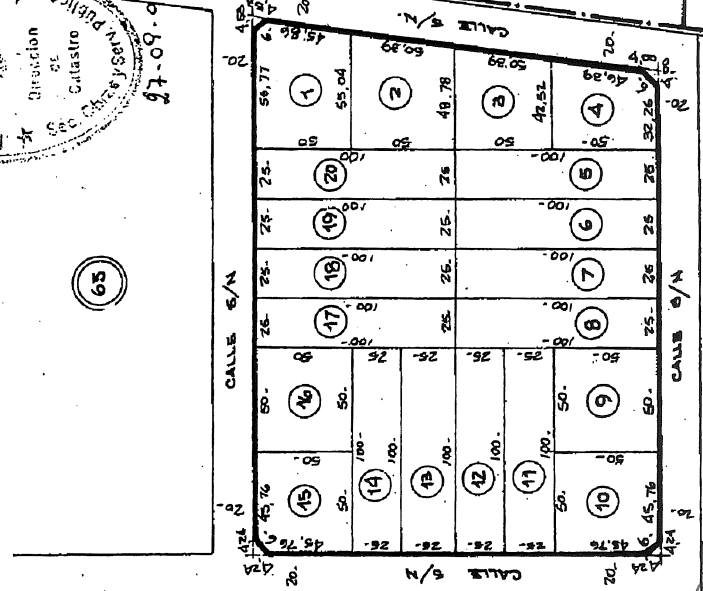
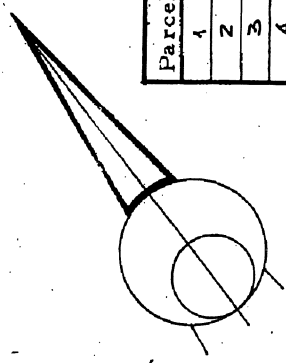

Plano T.F. 2-52-91 registrado de acuerdo al Decreto del ex Territorio Nº 2157/91, por el cual se lo exceptúa del cumplimiento del Decreto Territorial Nº 348/86, estableciéndose, en su Artículo 2º lo siguiente: "Los titulares del dominio no podrán proceder a realizar nuevas divisiones de las parcelas y macizos originados en el plano en cuestión hasta tanto se realicen las obras de infraestructura básicas previstas en el Decreto Nº 348/86."

ABRAHAM V. PARRA  
 SECRETARIO LEGISLATIVO  
 Concejo Deliberante

JUAN F. RODRIGUEZ  
 PRESIDENTE  
 Concejo Deliberante  
 Río Grande T.D.F.

PLANOS: 2-52-91 (M20 66, PARRA 1 a 20)

(65)

(68)

(67)

47  
 WZ

47  
 XZ

PRVINCIA DE TIERRA DEL FUEGO, ANTARTIDA E ISLAS DEL ATLANTICO SUR  
 DIRECCION GEN. DE CATASTRO



Nomenclatura		Departamento- RÍO GRANDE	
Sección: K		Mactzo: 65	
Origen:			
Parcela	Lote Orig.	Superficie	Padrón
1		1775,50 m <sup>2</sup>	010742
2		1472,50 "	010743
3		2409,50 "	010744
4		2088,54 "	010745
5		2500,00 "	010746
6		2500,00 "	010747
7		2500,00 "	010748
8		2500,00 "	010749
9		2500,00 "	010750
10	ESPACIO VERDE	2500,00 "	010751
11	ESPACIO VERDE	2491,00 "	010752
12	ESPACIO VERDE	2500,00 "	010753
13	ESPACIO VERDE	2500,00 "	010754
14		2500,00 "	010755
15		2500,00 "	010756
16		2491,00 "	010757
17		2500,00 "	010758
18		2500,00 "	010759
19		2500,00 "	010760
20		2500,00 "	010761
21		2500,00 "	010762
22		2500,00 "	010763
23		2500,00 "	010764

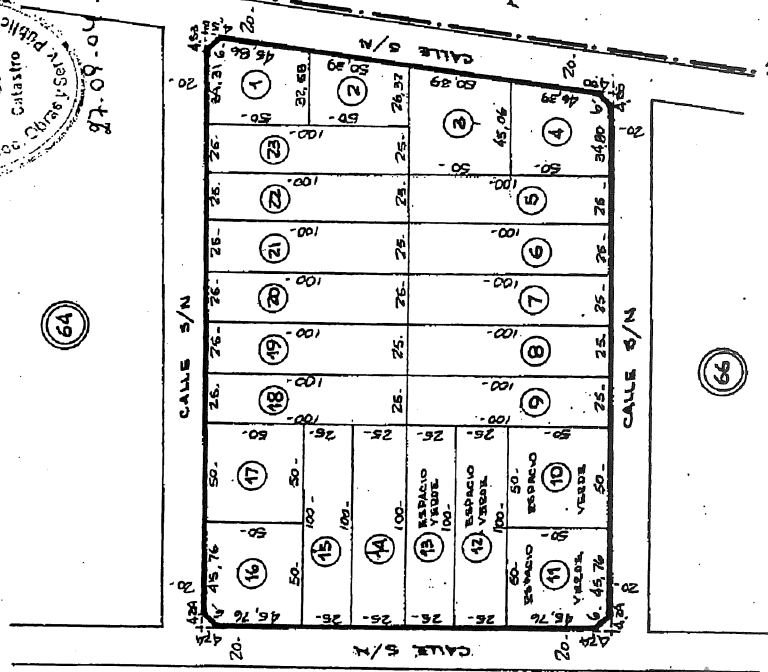
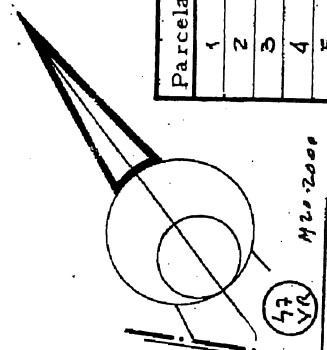

Plano T.F. 2-52-91 registrado de acuerdo al Decreto del ex Territorio N° 215791 por el cual se le exceptúa del cumplimiento del Decreto Territorial N° 348/86, estableciéndose, en su Artículo 2° lo siguiente: "Los titulares del dominio no podrán proceder a realizar nuevas divisiones de las parcelas y macizos originados en el plano en cuestión hasta tanto se realicen las obras de infraestructura básicas previstas en el Decreto N° 348/86."

SECRETARIO LEGISLATIVO  
 Concejo Deliberante  
 Río Grande, T.F.

JUAN F. RODRÍGUEZ  
 PRESIDENTE  
 Concejo Deliberante  
 Río Grande, T.F.

PLANOS: 2-52-91 (N.º 65, PARCELA 1 a 23)

PROVINCIA DE TIERRA DEL FUEGO, ANTARTIDA E ISLAS DEL ATLANTICO SUR  
**DIRECCION GEN. DE CATASTRO**



ABRAHAM D. FALAS  
 SECRETARIO LEGISLATIVO  
 Concejo Deliberante

JUAN F. RODRIGUEZ  
 PRESIDENTE  
 Concejo Deliberante  
 Río Grande. T.D.F.

Nomenclatura			
Departamento:	RÍO GRANDE		
Sección:	K		
Maclizo:	GA		
Origen:			
Parcela	Lote Orig.	Superficie	Padrón
1		1902,30 m <sup>2</sup>	010717
2		1599,50"	010718
3		2536,50"	010719
4		2215,54"	010720
5		2500,00"	010721
6		2500,00"	010722
7		2500,00"	010723
8		2500,00"	010724
9		2500,00"	010725
10		2500,00"	010726
11		2500,00"	010727
12		2491,00"	010728
13		2500,00"	010729
14		2500,00"	010730
15	BARRIO VERDE	2500,00"	010731
16	BARRIO VERDE	2500,00"	010732
17	BARRIO VERDE	2491,00"	010733
18	BARRIO VERDE	2500,00"	010734
19		2500,00"	010735
20		2500,00"	010736
21		2500,00"	010737
22		2500,00"	010738
23		2500,00"	010739
24		2500,00"	010740
25		2500,00"	010741

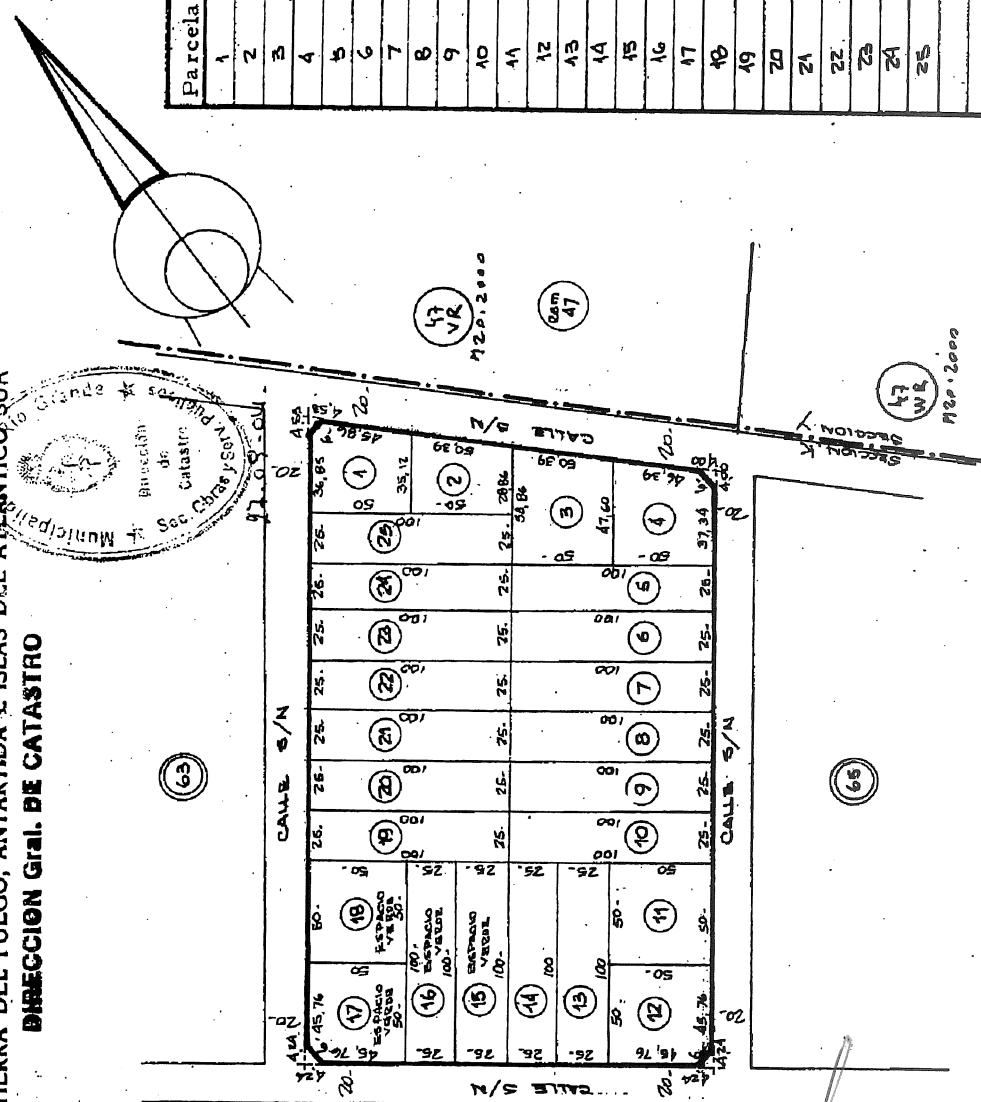

Plano T.F. 2-52-91 registrado de acuerdo al Decreto del ex-Territorio N° 2157/91 por el cual se lo exceptúa del cumplimiento del Decreto Territorial N° 348/86, estableciéndose, en su Artículo 2° lo siguiente: "Los titulares del dominio no podrán proceder a realizar nuevas divisiones de las parcelas y maclizos originados en el plano en cuestión hasta tanto se realicen las obras de infraestructura básicas previstas en el Decreto N° 348/86."

PLANOS: 2-52-91 (N° 20 GA, PARC 10.25)

68



PROVINCIA DE TIERRA DEL FUEGO, ANTARTIDA E ISLAS DEL APATANICO SUR  
**DIRECCION GRAL. DE CATASTRO**

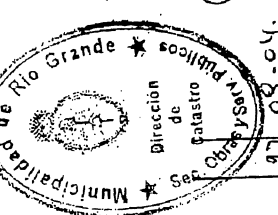

Nomenclatura  
**Departamento: RIO GRANDE**  
 Sección: **K** Macizo: **63**  
 Origen:

Parcela	Lote Orig.	Superficie	Padrón
1	Reserva Fiscal	15.386,06m <sup>2</sup>	010696
2	"	2500,00"	010697
3	"	2500,00"	010698
4	Reserva Fiscal	2500,00"	010699
5	"	2500,00"	010700
6	"	2500,00"	010701
7	"	2500,00"	010702
8	"	2500,00"	010703
9	"	2491,01"	010704
10	"	2500,00"	010705
11	"	2500,00"	010706
12	"	2500,00"	010707
13	"	2500,00"	010708
14	"	2548,02"	010709
15	"	2490,25"	010710
16	"	2443,36"	010711
17	"	2426,61"	010712
18	"	2409,86"	010713
19	Reserva Fiscal	2392,86"	010714
20	"	2376,36"	010715
21	Reserva Fiscal	2359,60"	010716

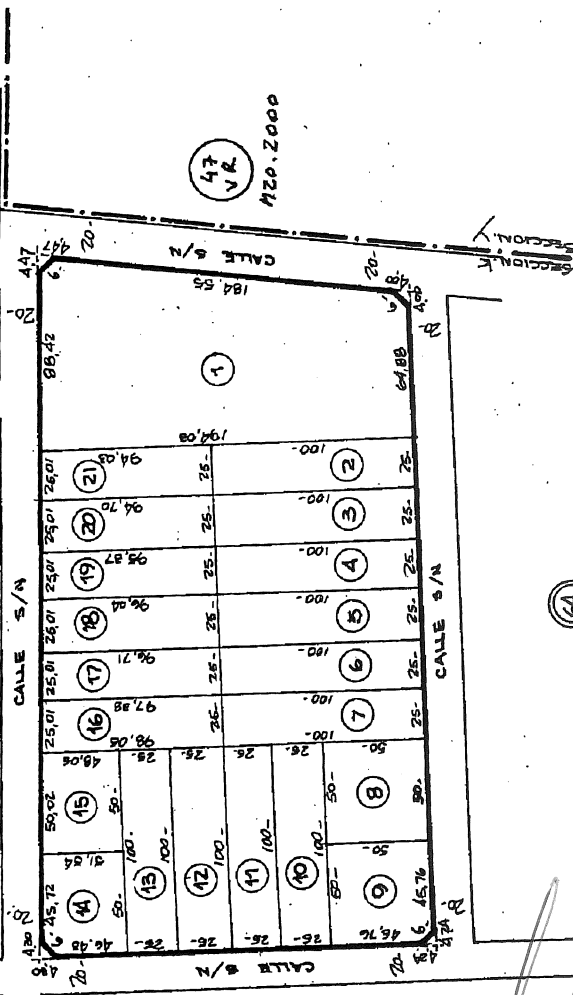
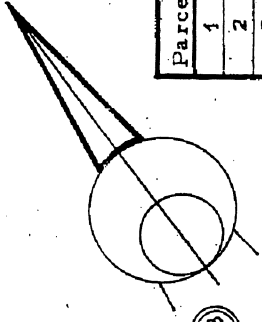

Plano T.F. 2-52-91 registrado de acuerdo al Decreto del ex Territorio Nº 215791 por el cual se le exceptúa del cumplimiento del Decreto Territorial Nº 348/86, estableciéndose, en su Artículo 2º lo siguiente: "Los titulares del dominio no podrán proceder a realizar nuevas divisiones de las parcelas y maticos originados en el plano en cuestión hasta tanto se realicen las obras de infraestructura básicas previstas en el Decreto Nº 348/86."

ABRAHAM D. PARRA  
 SECRETARIO LEGISLATIVO  
 Concejo Deliberante

JUAN F. RODRÍGUEZ  
 PRESIDENTE  
 Concejo Deliberante  
 Río Grande T.D.F.

PLANOS: 2-52-91 (120 68, PARC 10, 21)

GEN SUR

151

CONTINUACION DE

155

156

LOS CERROS

LOS SAUCES

ESPACIOS VERDES

CEMENTERIO

KAU

63 LAS AZUCENAS

64 LOS CLAVALES

65 JAZMIN

66 LAS ROSAS

67

NO ESTIA SEÑORA DE ITATI

IC BARRIO SEÑORA DE ITATI

1

2

3

4

ABRAHAM D. FAJANA  
SECRETARIO LEGISLATIVO  
Concejo Deliberante  
Río Grande

JUAN F. RODRIGUEZ  
PRESIDENTE  
Concejo Deliberante  
Río Grande TDF

Río Grande, 17 de septiembre de 2008.

Sr. Concejal  
Ariel Pagela  
Bloque UCR  
S / D:

De nuestra mayor consideración:

Por la presente le remitimos a Ud., el pedido de los vecinos de las Chacras de Margen Sur, para que se contemple la posibilidad de imponer los nombres a las calles de las Chacras, que aún no lo poseen, tomando la iniciativa de los vecinos, de que los mismos lleven el nombre de flores ya que la actividad que llevamos adelante se relaciona con la naturaleza y las plantas, los mismos los detallamos a continuación.

- Entre los macizos 63 y 64 se llamaría Las Azucenas.
- Entre los macizos 64 y 65 se llamaría Los Claveles.
- Entre los macizos 65 y 66 se llamaría El Jazmín.
- Entre los macizos 66/68 y 67 se llamaría Las Rosas.
- Entre los macizos 68/67 y 69 se llamaría Los Sauces.
- Entre los macizos 69 y 155/156 se llamaría Los Cerros.

Es nuestro deseo que los Concejales, comprendan el anhelo de los vecinos y obren en consecuencia, es por ello que esperando una respuesta favorable lo saludamos a Ud. muy atte.

*[Signature]*  
93886779

CHACRA DON PASOVAL

*[Signature]*  
92784296

CHACRA MI JARDIN

CARCANO MIGUELINA

*[Signature]*  
92893777

ABRAHAM D. PARRA  
SECRETARIO LEGISLATIVO  
Concejo Deliberante  
Río Grande

*[Signature]*  
91413826

CONZUEIN JULIO ALFREDO  
ESPERANZA Nº 1

Chacra Facu

maria Emerencid 92768025

Chacra el Salvador

Mariela U

DON 83328074

Else Queda DNI 92812525

Chacra los Prieros

*[Signature]*  
MOYA FRANCISCO

JUAN F. RODRIGUEZ  
PRESIDENTE  
Concejo Deliberante  
Río Grande TDF  
DNI 92247574

CHACRA SAN CAYETANO

*[Signature]*  
R. F. F. INCES  
21640.046

*[Signature]*  
Perotto Marcelo Fernando  
DNI: 25.064.966 CHACRA CAYETANO