

PROVINCIA DE TIERRA DEL FUEGO
 ISLAS Y E ISLAS DEL ATLANTICO SUR
 MINISTERIO DE ECONOMIA Y HACIENDA
 DIRECCION GENERAL DE CATASTRO

NOTA 7: Los terrenos de calle JOSE A. FINOCCHIO (Entre los Macizos 59 y 79) y Gobierno P.A.Z. (Entre los Macizos 79 y 89), todos en este plano surgen por exigencia municipal. Hasta tanto se instalen los servicios de infraestructura básica previstos en el Decreto N° 349/86, no se podrán generar por división de las Parcelas 9 del Macizo 59, 24 y 50 del Macizo 79 y 11 del Macizo 89, nuevas Parcelas que solo tengan frente a esas calles.

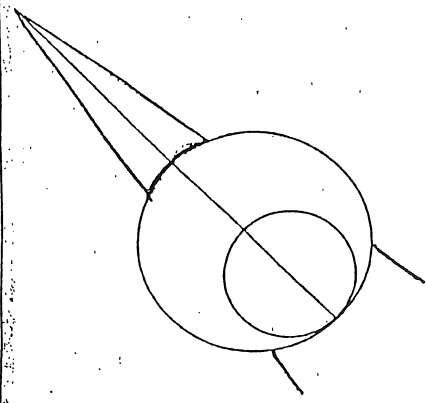

Parcela	Superficie	Padrón	Parcela	Superficie	Padrón
1	225.50 m ²	014736	162	309.00	017517
2	230.00	014737	172	309.00	017545
3	230.00	014738	182	309.00	017546
4	230.00	014739	202	309.00	017547
5	230.00	014740	163	309.00	017976
6	230.00	014741	UF1		
7	230.00	014742	UF2		
8	230.00	014743			
9	230.00	014744			
10	230.00	014745			
11	230.00	014746			
12	115.00	014747			
13	88.00	014748			
14	206.00	014749			
15	206.00	014750			
16	206.00	014751			
17	206.00	014752			
18	206.00	014753			
19	206.00	014754			
20	206.00	014755			
21	206.00	014756			
22	206.00	014757			
23	207.50	014758			
162	309.00	017517			
172	309.00	017545			
182	309.00	017546			
202	309.00	017547			
163	309.00	017976			
UF1					
UF2					

CONCEJO DELIBERANTE DE LA CIUDAD DE RIO GRANDE
 TIERRA DEL FUEGO
 FECHA: 30/11/2005
 CERTIFICO que el presente documento es copia fiel de su original el que he confrontado.

OSVALDO M. VILLEGAS
 DIRECTOR LEGISLATIVO
 CONCEJO DELIBERANTE T.F.

23/11/04

ESPAZIO A DESAFECTAR

2-56-86
 2-72-90 (1223)
 2-53-01 (163, 177, 182, 202)
 2-PH 26-02 (162 y 175)

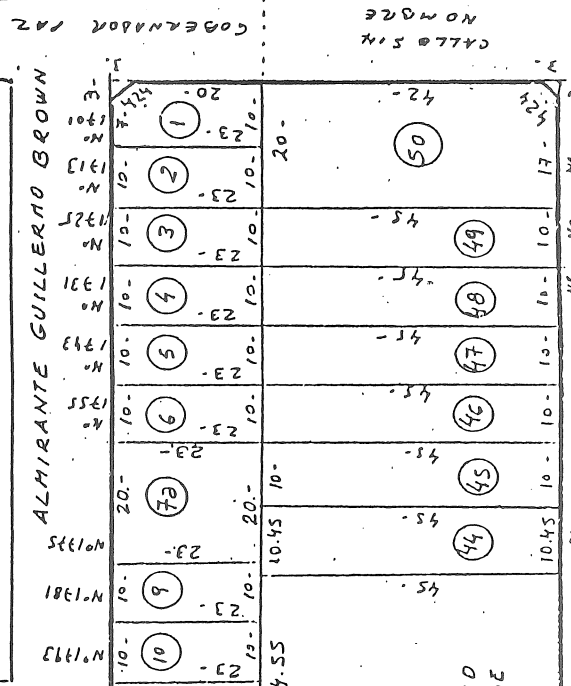
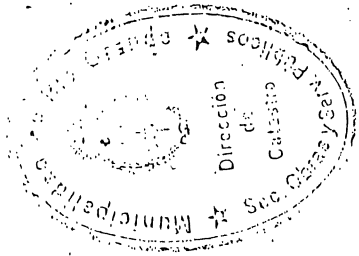

Parcela	Superficie	Padrón	Parcela	Superficie	Padrón
17	17.50	017517	24	33.00	014736
18	17.50	017517	25	33.00	014737
19	17.50	017517	26	33.00	014738
20	17.50	017517	27	33.00	014739
21	17.50	017517	28	33.00	014740
22	17.50	017517	29	33.00	014741
23	17.50	017517	30	33.00	014742
24	17.50	017517	31	33.00	014743
25	17.50	017517	32	33.00	014744
26	17.50	017517	33	33.00	014745
27	17.50	017517	34	33.00	014746
28	17.50	017517	35	33.00	014747
29	17.50	017517	36	33.00	014748
30	17.50	017517	37	33.00	014749
31	17.50	017517	38	33.00	014750
32	17.50	017517	39	33.00	014751
33	17.50	017517	40	33.00	014752
34	17.50	017517	41	33.00	014753
35	17.50	017517	42	33.00	014754
36	17.50	017517	43	33.00	014755
37	17.50	017517	44	33.00	014756
38	17.50	017517	45	33.00	014757
39	17.50	017517	46	33.00	014758
40	17.50	017517	47	33.00	014759
41	17.50	017517	48	33.00	014760
42	17.50	017517	49	33.00	014761
43	17.50	017517	50	33.00	014762