

PROVINCIA DE TIERRA DEL FUEGO,
 ANTARTIDA E ISLAS DEL ATLANTICO SUR
 MINISTERIO DE ECONOMIA Y HACIENDA
 DIRECCION GENERAL DE CATASTRO

ANEXO

Nomenclatura

Departamento: **RIO GRANDE**

Seccion: **J** Masizo: **1A**

Origen:

| Parcela | Lote Orig. | Superficie | Padrón |
|---------|------------|-----------------------|--------|
| 1 | | 355,01 m ² | 017043 |
| 2 | | 355,01 m ² | 017044 |
| 3 | | 312,00 m ² | 017045 |
| 4 | | 312,00 m ² | 017046 |
| 5 | | 312,00 m ² | 017047 |
| 6 | | 312,00 m ² | 017048 |
| 7 | | 312,00 m ² | 017049 |
| 8 | | 312,00 m ² | 017050 |

N: 31
 N: 32
 N: 33
 N: 34
 N: 35
 N: 36
 N: 37
 N: 38
 N: 39

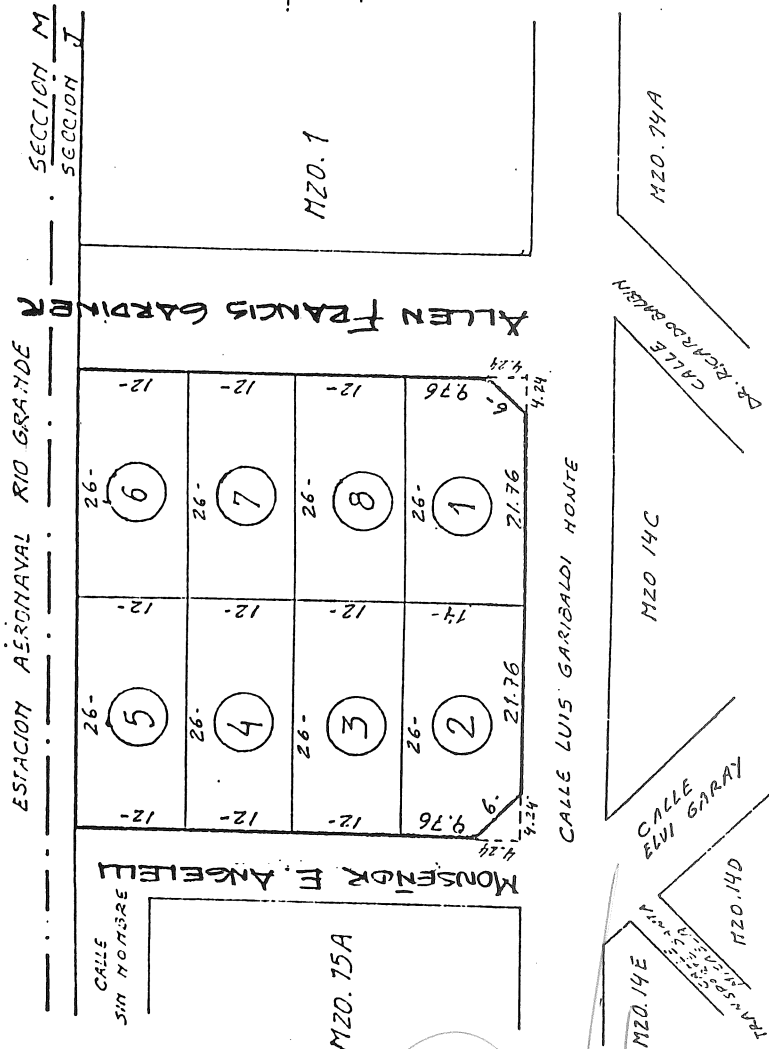

Horacio F. Rizzo
 LIC. HORACIO F. RIZZO
 SECRETARIO LEGISLATIVO
 Concejo Deliberante
 Río Grande - TDF

Juan F. Rodriguez
 JUAN F. RODRIGUEZ
 PRESIDENTE
 Concejo Deliberante
 Río Grande TDF

PLANOS: 2-9-01 (1,2,3,4,5,6,7 y 8)