

**PLAZA BASE ANTARTICA
BELGRANO**

CONO DE SOMBRAS

Lic. HORACIO F. RIZZO
SECRETARIO LEGISLATIVO
Concejo Deliberante
Río Grande - TDF

JUAN F. RODRIGUEZ
PRESIDENTE
Concejo Deliberante
Río Grande TDF

PRC ICIA DE TIERRA DEL FUEGO.
 TAI... E ISLAS DEL ATLANTICO SUR
 MIN. E. O DE ECONOMIA Y HACIENDA
 DIRECCION GENERAL DE CATASTRO

Nomenclatura
 Sección **J**
 Macizo **25.A**
 Origen

Parcela	Lote Orig.	Superficie	Padrón
1		2757.17 m ²	008107
1		1967.18 m ²	016750
1a		491.01 m ²	010251
2		491.01 m ²	010252
3		250.00 m ²	010253
4		241.01 m ²	010254
5		241.01 m ²	010255
6		250.00 m ²	010256

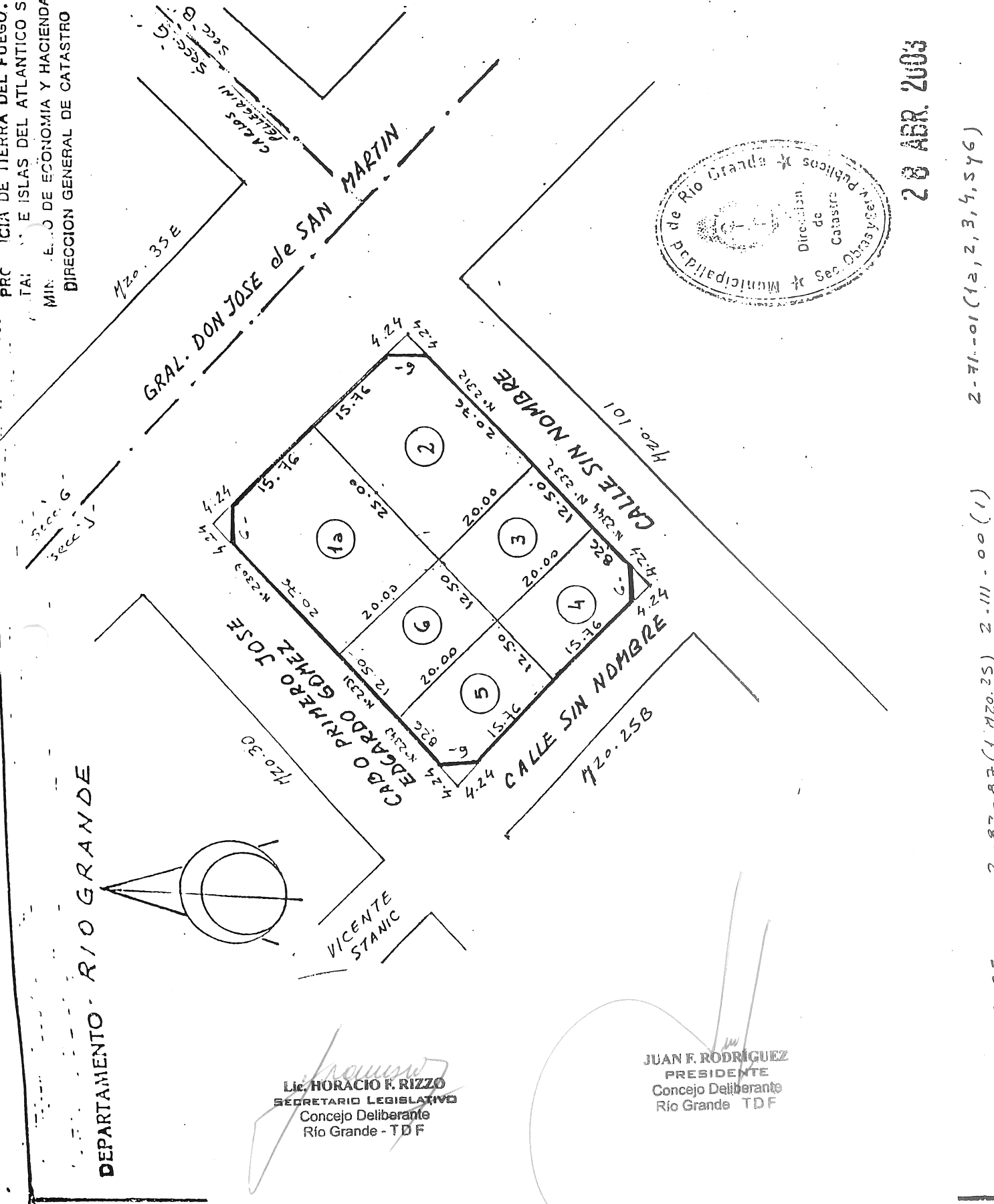

DEPARTAMENTO RIO GRANDE

Lic. HORACIO F. RIZZO
 SECRETARIO LEGISLATIVO
 Concejo Deliberante
 Río Grande - TDF

JUAN F. RODRIGUEZ
 PRESIDENTE
 Concejo Deliberante
 Río Grande TDF

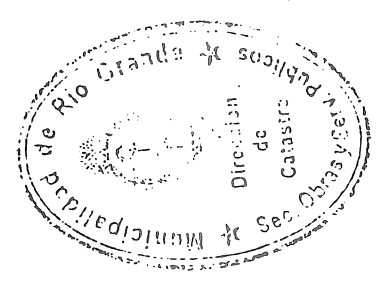

28 ABR. 2003

2-71-01(1a, 2, 3, 4, 5, 6)

2-83-07(1, 120.25) 2-111-00(1)

PLANOS: 2-112-05

DEPARTAMENTO RIO GRANDE

PROVIN DE TIERRA DEL FUEGO,
ANTARTICA E ISLAS DEL ATLANTICO SUR
MINISTERIO DE ECONOMIA Y HACIENDA
DIRECCION GENERAL DE CATASTRO

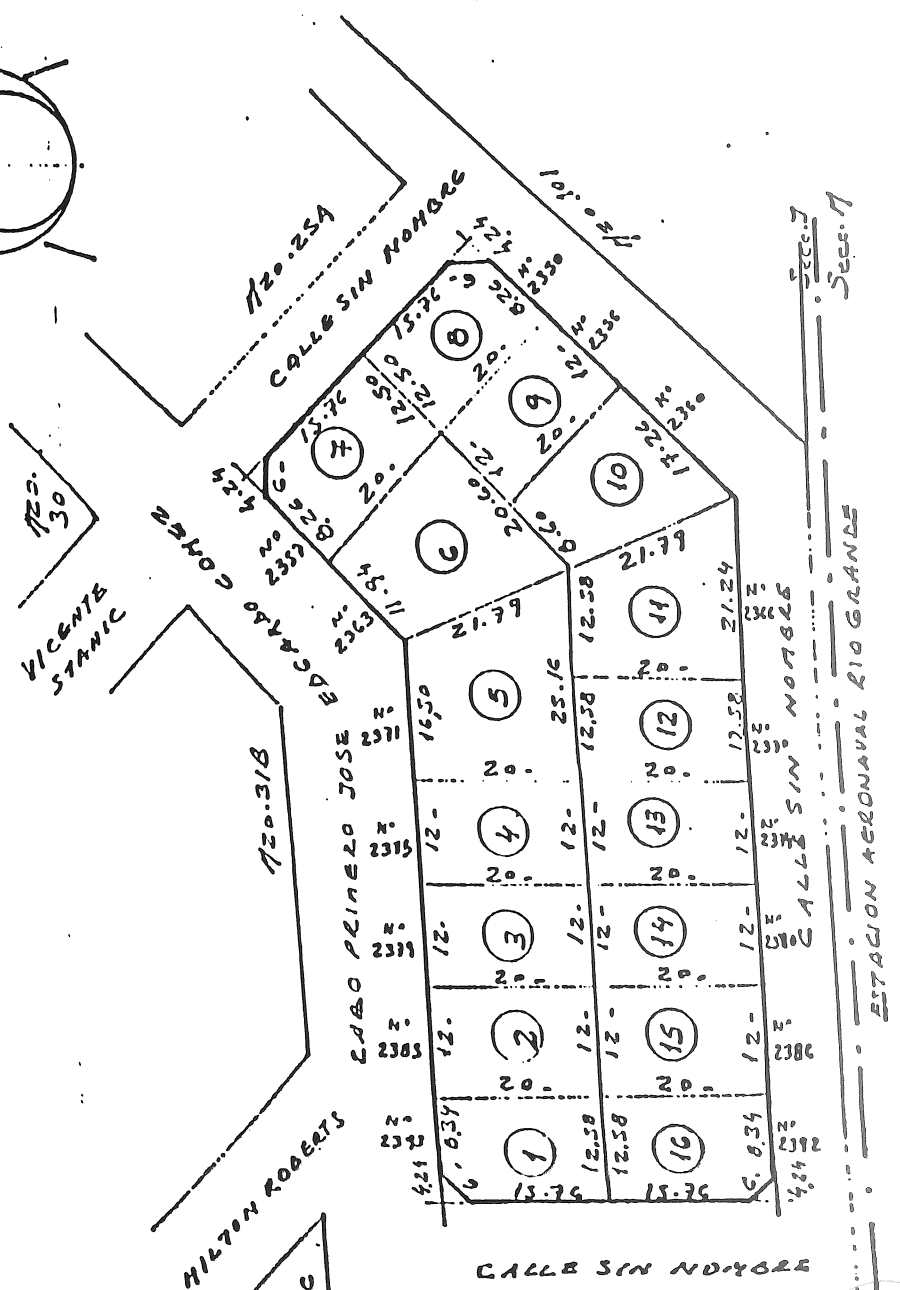
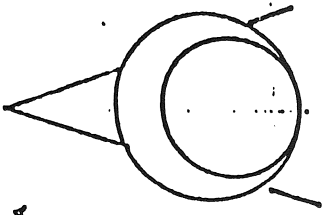

Parcela	Lote Orig.	Superficie	Padrón
1		242.61 m ²	016751
2		240.00 m ²	016752
3		240.00 m ²	016753
4		240.00 m ²	016754
5		416.60 m ²	016755
6		325.40 m ²	016756
7		241.01 m ²	016757
8		241.01 m ²	016758
9		240.00 m ²	016759
10		250.60 m ²	016760
11		338.20 m ²	016761
12		251.60 m ²	016762
13		240.00 m ²	016763
14		240.00 m ²	016764
15		240.00 m ²	016765
16		242.61 m ²	016766

LIC. HORACIO F. RIZZO
SECRETARIO LEGISLATIVO
Concejo Deliberante
Rio Grande - T D F

JUAN F. RODRIGUEZ
PRESIDENTE
Concejo Deliberante
Rio Grande - T D F

PROVINCIA DE TIERRA DEL FUEO
 AYUNTAMIENTO DE LAS FUENTES
 MINISTERIO DE ECONOMIA Y HACIENDA
 DIRECCION GENERAL DE CATASTRO

PARTAMENTO RIO GRANDE

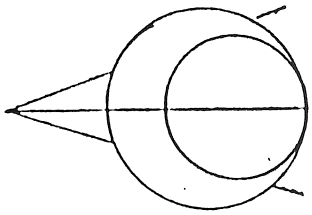

720-310
 GERONIMO
 YUKASOVIC

720-310

720-32

CABO PRIMERO JOSE EDGARDO GOMEZ

LIC. HORACIO F. RIZZO
 SECRETARIO LEGISLATIVO
 Concejo Deliberante
 Río Grande - TDF

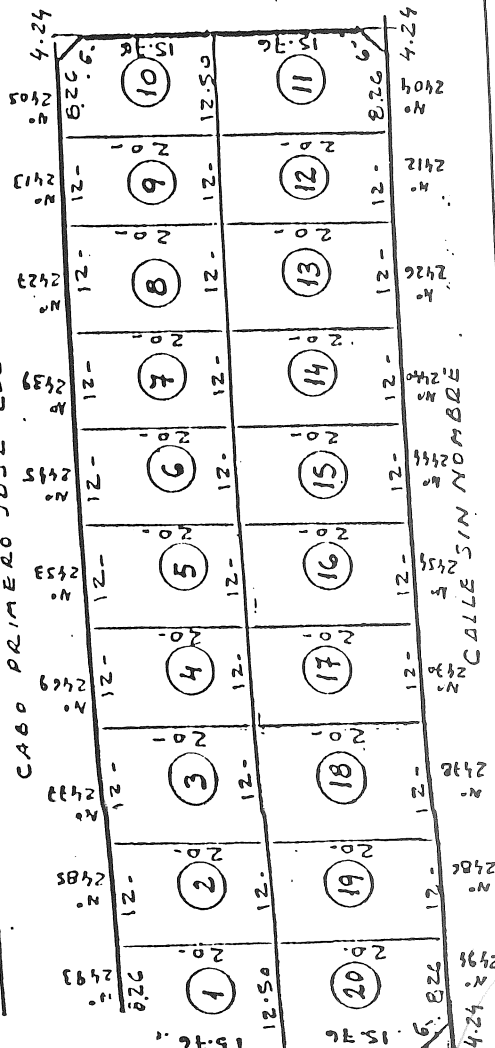

CALLE SIN

CALLE SIN

ESTACION AERONAVAL RIO GRANDE

JUAN F. RODRIGUEZ
 PRESIDENTE
 Concejo Deliberante
 Río Grande - TDF

2-111-00(1 a 20)

0-25)

Nomenclatura

Sección

Macizo

J

25 C

Origen

Parcela	Lote Orig.	Superficie	Padrón
1		241.01 m ²	016367
2		240.00 "	016368
3		240.00 "	016369
4		240.00 "	016370
5		240.00 "	016371
6		240.00 "	016372
7		240.00 "	016373
8		240.00 "	016374
9		240.00 "	016375
10		241.01 m ²	016376
11		241.01 "	016377
12		240.00 "	016378
13		240.00 "	016379
14		240.00 "	016380
15		240.00 "	016381
16		240.00 "	016382
17		240.00 "	016383
18		240.00 "	016384
19		240.00 "	016385
20		241.01 m ²	016386

PROVINCIA DE TIERRA DEL FUEGO
 ANTARTIDA E ISLAS DEL ATLANTICO
 MINISTERIO DE ECONOMIA Y HACIENDA
 DIRECCION GENERAL DE CATASTRO

DEPARTAMENTO - RIO GRANDE

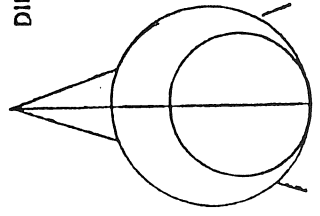

JUAN VIZIC
 720.26
 D.R. KAULEY

720.24B

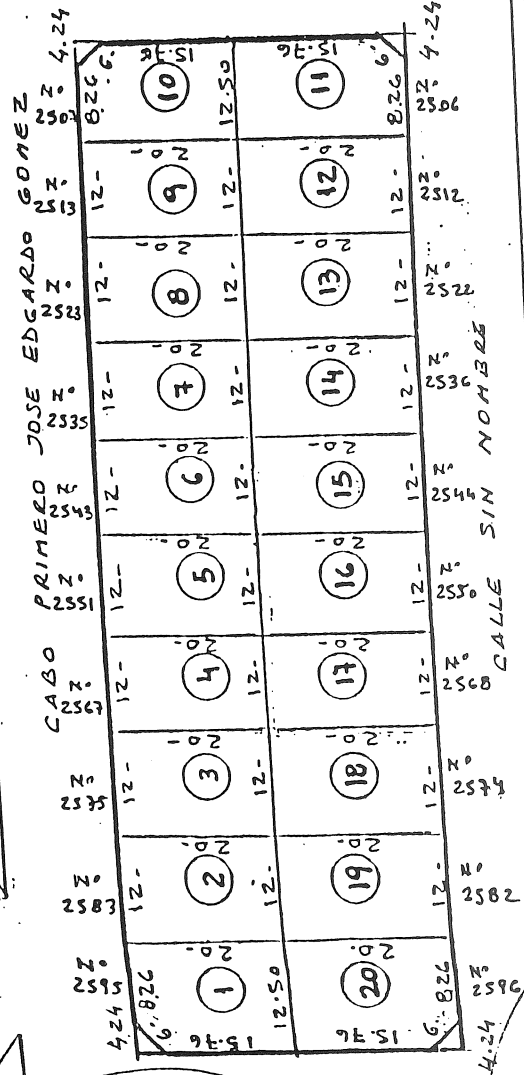

CALLE SIN.

CALLE SIN.

Lic. HORACIO F. RIZZO
 SECRETARIO LEGISLATIVO
 Concejo Deliberante
 Rio Grande - TDF

ESTACION AERONAVAL RIO GRANDE

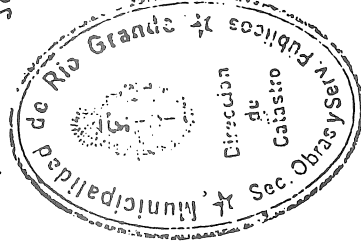

11-09-03

2-111-00 (1 a 20)

720.25

PLAN

Parcela	Lote Orig.	Superficie	Padrón
1		241.01 m ²	016 187
2		240.00 ⁴	016 188
3		240.00 ⁴	016 189
4		240.00 ⁴	016 190
5		240.00 ⁴	016 191
6		240.00 ⁴	016 192
7		240.00 ⁴	016 193
8		240.00 ⁴	016 194
9		240.00 ⁴	016 195
10		241.01 m ²	016 196
11		241.01 m ²	016 197
12		240.00 ⁴	016 198
13		240.00 ⁴	016 199
14		240.00 ⁴	016 200
15		240.00 ⁴	016 201
16		240.00 ⁴	016 202
17		240.00 ⁴	016 203
18		240.00 ⁴	016 204
19		240.00 ⁴	016 205
20		241.01 m ²	016 206

Macizo

25 D

Sección

J

Origen

Secc. J

Secc. M

DEPARTAMENTO RIO GRANDE

PROVINCIA DE TIERRA DEL FUEGO
 GOBIERNO DE RIO GRANDE
 MINISTERIO DE ECONOMIA Y HACIENDA
 DIRECCION GENERAL DE CATASTRO

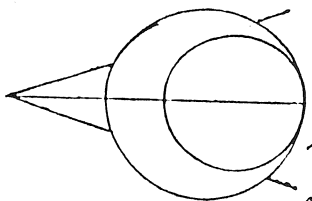

Mz. 24C
 CALLE SIN NOMBRE
 Mz. 24D

Mz. 24B
 DR. RICARDO BALBIN

CABO PRIMERO JOSE EDUARDO GONZALEZ

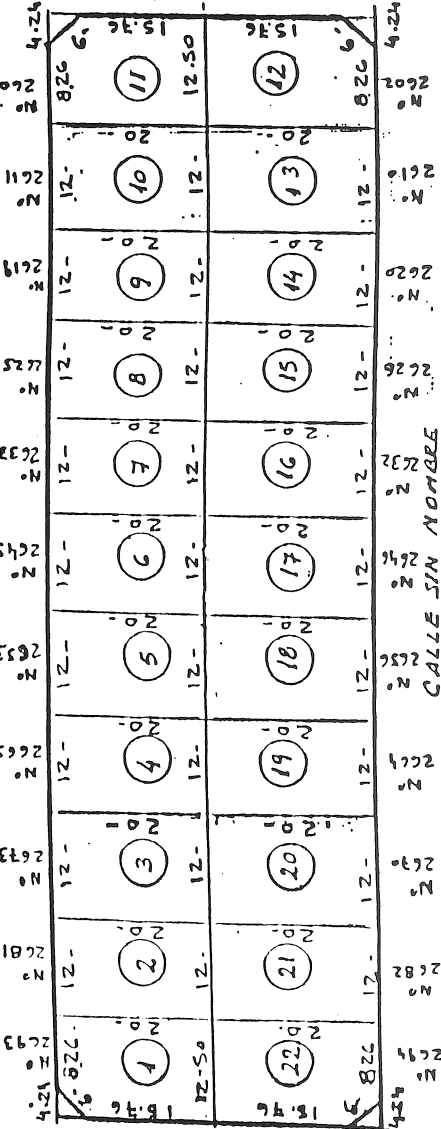

CALLE SIN NOMBRE

Mz. 25D

Lic. HORACIO F. RIZZO
 SECRETARIO LEGISLATIVO
 Concejo Deliberante
 Rio Grande - TDF

ESTACION AERONAUTAL RIO GRANDE

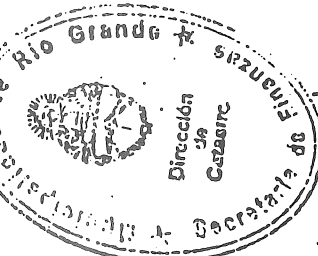

27/04/04

87 (Mz. 25)

2-111-00(1 a 22)

JUAN F. RODRIGUEZ
 PRESIDENTE
 Concejo Deliberante
 Rio Grande - TDF

Parcela	Lote Orig.	Superficie	Padr
1		241.01 m ²	016.86
2		240.00 "	016.81
3		240.00 "	016.81
4		240.00 "	016.81
5		240.00 "	016.8
6		240.00 "	016.81
7		240.00 "	016.81
8		240.00 "	016.81
9		240.00 "	016.81
10		240.00 m ²	016.81
11		241.01 "	016.81
12		241.01 "	016.81
13		240.00 "	016.81
14		240.00 "	016.82
15		240.00 "	016.82
16		240.00 "	016.82
17		240.00 "	016.82
18		240.00 "	016.82
19		240.00 "	016.82
20		240.00 m ²	016.82
21		240.00 "	016.82
22		241.01 "	016.82

Nomenclatura	
Sección	Macizo
J	25 E
Origen	

Nomenclatura

Departamento: RIO GRANDE

Seccion: 7 Macizo: 15C

Origen:

PROVINCIA DE TIERRA DEL FUEGO,
 TARTAGUAS Y ISLAS DEL ATLANTICO SUR
 MINISTERIO DE ECONOMIA Y HACIENDA
 DIRECCION GENERAL DE CATASTRO

Parcela	Lote Orig.	Superficie	Padrón
1		8177,00 m ²	0155227
1a		230,01 m ²	016856
2		230,00 m ²	016857
3		230,00 m ²	016858
4		230,00 m ²	016859
5		230,00 m ²	016860
6		230,00 m ²	016861
7		230,00 m ²	016862
8		230,00 m ²	016863
9		230,00 m ²	016864
10		230,00 m ²	016865
11		230,00 m ²	016866
12		230,00 m ²	016867
13		230,00 m ²	016868
14		230,00 m ²	016869
15		230,00 m ²	016870
16		230,00 m ²	016871
17		230,00 m ²	016872
18		230,00 m ²	016873
19		230,00 m ²	016874
20		230,00 m ²	016875
21		230,00 m ²	016876
22		230,00 m ²	016877
23		230,00 m ²	016878
24		230,00 m ²	016879
25		230,00 m ²	016880
26		230,00 m ²	016881
27		230,00 m ²	016882
28		230,00 m ²	016883

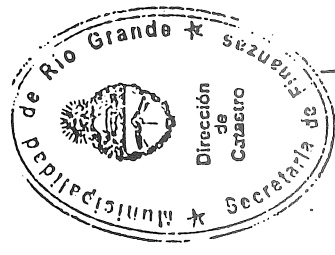
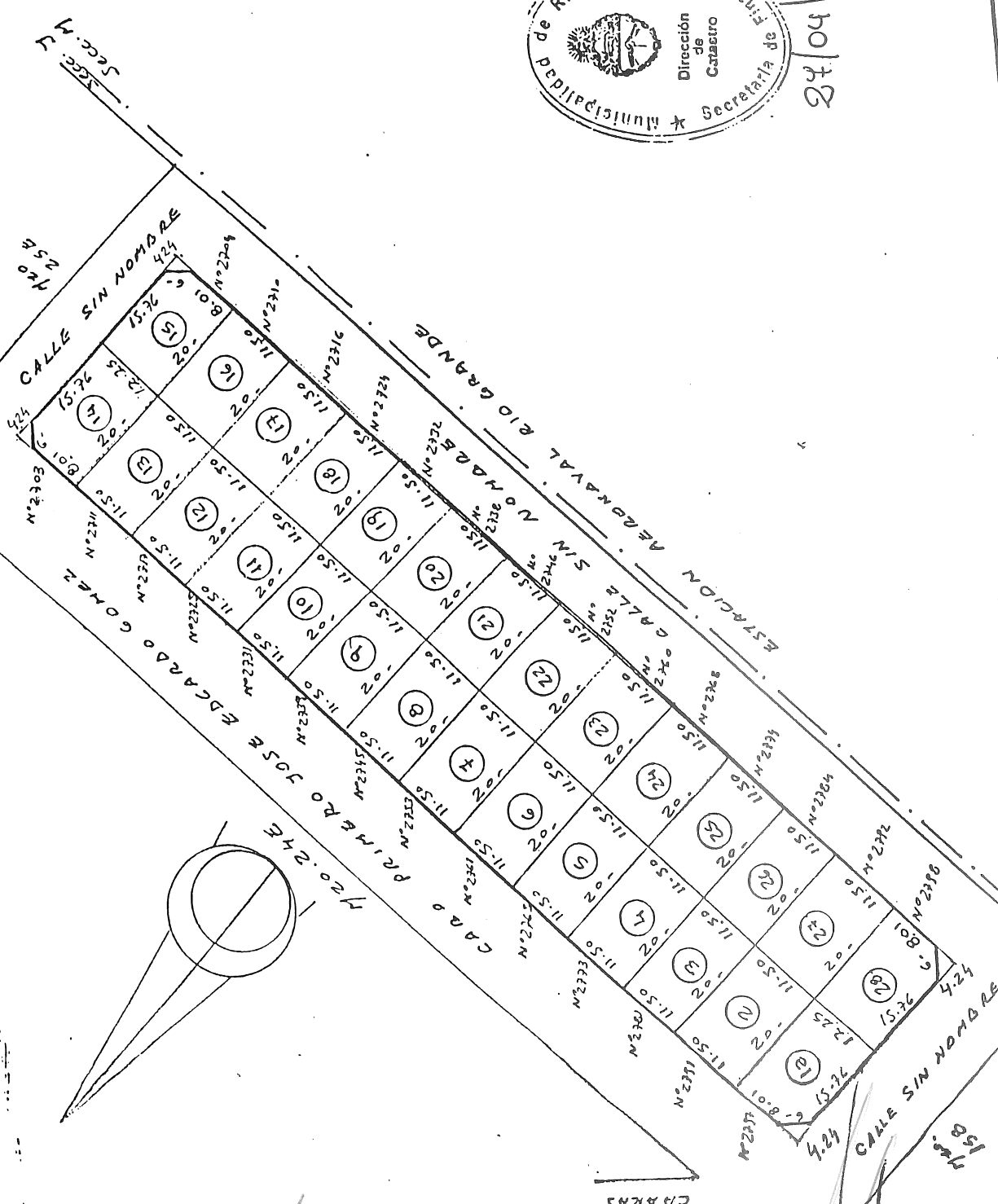

27/04/04 -

Lic. HORACIO F. RIZZO
 SECRETARIO LEGISLATIVO
 Concejo Deliberante
 Rio Grande - TDF

JUAN F. RODRIGUEZ
 PRESIDENTE
 Concejo Deliberante
 Rio Grande TDF

PLANOS: 2-63-98(1) 2-123-00 (192128)