

1875

CONCEJO DELIBERANTE DE LA CIUDAD DE RIO GRANDE TIERRA DEL FUEGO
FECHA: 31 / 03 / 2004
CERTIFICADO que el presente documento es copia fiel de su original y que fue confrontado.

OBJETIVO III

- - - Dotar a la ciudad de espacios abiertos que permitan la realización de actividades recreativas y mejoramiento del hábitat tanto físico como espiritual.-

Horacio F. Rizzo
Lic. HORACIO F. RIZZO
SECRETARIO LEGISLATIVO
Concejo Deliberante
Rio Grande - TDF

POLITICAS

- - - Generar un sistema de espacios abiertos que permita la puesta en valor de las arterias y puntos significativos de la trama urbana.-
- - - Incorporar dentro de este sistema al parque urbano Norte y sur que permitirán el desarrollo de actividades deportivas al aire libre o semicubiertas.-

ESTRATEGIAS

* Recuperar el corno de sombra del Aeropuerto para realizar el parque urbano Norte.-

* Recuperar los terrenos donde actualmente se asienta la antena de Radio Nacional, para actividades recreativas y de esparcimiento pasivo.-

* Realizar convenios con Instituciones Deportivas independientes, como la Agrupación Ciclistica de Río Grande que plantea la ejecución de un Velodromo en el parque urbano Norte, incorporando también equipamiento que permita desarrollar actividades de tipo Comunitario- Cultural .-

* Forestación y Parquización de las arterias principales siguiendo un esquema totalizante dentro del plan verde general.-

* Conclusión y parquización de la Plaza Ona adaptando su diseño a la rigurosidad climática y dotándola del equipamiento necesario para hacer uso de ella.-

* Realización del muro de defensa y paseo costero .-

IDENTIFICACION DE PROYECTOS

Horacio F. Rizzo
COMISIONADO EN JEFE
COMISION DE ASISTENCIA TECNICA Y FINANCIERA
PARA EL DESARROLLO URBANO DE RIO GRANDE
S.V.O.A. - MUNICIPALIDAD DE RIO GRANDE

Jose A. Queda
JOSE A. QUEDA
CONCEJAL/BLOQUE P.J.
Concejo Deliberante
Rio Grande TDF

COMISIONADO EN JEFE
COMISION DE ASISTENCIA TECNICA Y FINANCIERA
PARA EL DESARROLLO URBANO DE RIO GRANDE
S.V.O.A. - MUNICIPALIDAD DE RIO GRANDE

DIAGNOSTICO URBANO EXPEDITIVO RIO GRANDE

TERRITORIO NACIONAL DE TIERRA DEL FUEGO - AÑO 1988 -

PROYECTO EJECUTIVO:

NOMBRE: PARQUE URBANO SUR

OBJETIVOS

PARTE IIII SECTE DEL PLAN VERDE DE ESTRUCTURACION GENERAL.
 AREA DEDICADO DE UN PREDIO VACANTE, DONDE ESTA UBICADA LA ANTENA
 DE LA TIERRA TERRETIORA DE RADIO NACIONAL, PARA RECREACION VISUAL, DE TIPO PASIVO,
 CON LAS CARACTERISTICAS DEL TERRENO.
 REVALORIZACION DEL AREA, PARA USO PUBLICO.

MEMORIA DEL PROYECTO

entorno: DELIBERACION DEL EFORTIO.

estructura: URBANA: COEXISION E INTEGRACION, CON LA ESTRUCTURA EXISTENTE.

morfologia:

equipamiento: EQUIPAMIENTO PARA RECREACION PASIVA, Y ACTIVA PARQUIZACION, Y
 ARBOLADO.

diseño:

CONCEJO DELIBERANTE
 DE LA CIUDAD DE RIO GRANDE
 TIERRA DEL FUEGO
 FECHA: 31 03 2004
 CERTIFICO: que el presente docu-
 mento es copia fiel de su original
 el que ha confrontado
 LIC. HORACIO F. RIZZO
 SECRETARIO LEGISLATIVO
 Concejo Deliberante
 Río Grande - T.D.F.

DATOS BASICOS

superficie total: propietario: TIERRAS FISCALES

ubicacion: RICARDO ROJAS, JOSE ING, Dr. CARLOS nomenclatura catastral: H 32 SECCION H- MACIZO 32.-
 PACHECO Y RIVERA DEL RIO.

SERVICIOS

cloacas: agua: gas: electricidad: pavimento: NO

ORGANISMOS INTERVINIENTES

municipal: SECRETARIA DE OBRAS Y SERVICIOS PUBLICOS.

territorial: TIERRAS FISCALES DEL TERRITORIO NAC. DE LA TIERRA DEL FUEGO.

nacional:

privado: otros:

GESTION

estado de gestion: A estudiar.

OBSERVACIONES

Limpiar la costa del Mar Argentino en las cercanías del Barrio
 Infantería de Marina N° 5.

Realizar trabajos de circulación peatonal con sectores la
 para permitir la recreación pasiva.

CONCEJAL ARG. ANDREA BARRA
 PRESIDENTE DE LA COMISION DE
 PLANEAMIENTO URBANO PARTICIPATIVO
 Y DESARROLLO LOCAL

JOSE A. QUE
 CONCEJAL BLOQUE
 Concejo Deliberante
 Río Grande - T.D.F.

PROGRAMA DE ASISTENCIA TECNICA Y FINANCIERA
 PARA EL DESARROLLO URBANO DE RIO GRANDE
 S.V.O.A. - MUNICIPALIDAD DE RIO GRANDE

118

DIAGNOSTICO URBANO EXPEDITIVO RIO GRANDE

TERRITORIO NACIONAL DE TIERRA DEL FUEGO - AÑO 1983 -

PROYECTO EJECUTIVO:

NOMBRE: ERRADICACION DE VIVIENDAS PRECARIAS

OBJETIVOS
RESOLVER EL PROBLEMA HABITACIONAL Y DE INFRAESTRUCTURA DE 15 FAMILIAS, QUE VIVEN EN CONDICIONES DE PRECARIEDAD Y Hacinamiento. LOGRAR EL saneamiento ambiental y el REORDENAMIENTO DEL BARRIO ISLAS MALVINAS, COMENZANDO POR 15 FAMILIAS Y LUEGO EXTENDER LA ACCION A LA TOTALIDAD . . .
COLABORAR A LOGRAR EL saneamiento DOMINIAL.
PLAN DE VIVIENDA PROGRESIVA. S.V.O.A. . . .

CONCEJO DELIBERANTE
DE LA CIUDAD DE RIO GRANDE
TIERRA DEL FUEGO
FECHA 31 / 09 / 2004
CERTIFICO: que el presente documento es copia fiel de su original y que ha confrontado.

Lic. HORACIO ERIZZO
SECRETARIO LEGISLATIVO
Concejo Deliberante
Rio Grande - TDF

MEMORIA DEL PROYECTO
entorno: SE PRETENDE MEJORAR UN AREA NO ESTRUCTURADA.
estructura urbana: VIVIENDA UNIFAMILIAR, AISLADAS EN PARCELAS INDIVIDUALES.
morfologia: COHERENTE CON LA MORFOLOGIA URBANA EXISTENTE.
equipamiento: LA ZONA CUENTA CON UNA ESCUELA PRIMARIA.
diseño: VIVIENDA DE UNA PLANTA CON UN DORMITORIO, COCINA, BAÑO, Y COMEDOR, CON POSIBILIDADES DE AMPLIACION.

DATOS BASICOS
superficie total: 39 m² c/ VIVIENDA propietario: PARTICULARES.
ubicacion: BARRIO ISLAS MALVINAS. nomenclatura catastral: SECCION A

SERVICIOS
cloacas: SI agua: SI gas: SI electricidad: SI pavimento: NO

ORGANISMOS INTERVINIENTES
municipal: SECRETARIA DE OBRAS Y SERV. PUBLICOS.
territorial:
nacional: S.V.O.A.
privado: otros:

GESTION
estado de gestion: EN PROYECTO DE OBRA.

OBSERVACIONES
1 - SE ESTAN REALIZANDO LAS ENCUESTAS PREVIAS DE SELECCION DE ASPIRANTES.
2 - PEDIDO A S.V.O.A. SUBSECRETARIA DE EMERGENCIA. HABITACIONALES(PROGRAMA P.V.P., 15 VIVIENDAS).

Andrea Barra
CONCEJAL ARO. ANDREA BARRA
PRESIDENTE DE LA COMISION DE PLANEAMIENTO URBANO PARTICIPATIVO

Jose A. Ojeda
JOSE A. OJEDA
CONCEJAL BLOQUE P.N.
Concejo Deliberante
Rio Grande - TDF

Y DESARROLLO LOCAL
RIO GRANDE - TIERRA DEL FUEGO
PROGRAMA DE ASISTENCIA TECNICA Y FINANCIERA
PARA EL DESARROLLO URBANO DE RIO GRANDE
S.V.O.A. - MUNICIPALIDAD DE RIO GRANDE

121

DIAGNOSTICO URBANO EXPEDITIVO RIO GRANDE

TERRITORIO NACIONAL DE TIERRA DEL FUEGO - AÑO 1988 -

CONCEJO DELIBERANTE
DE LA CIUDAD DE RIO GRANDE
TIERRA DEL FUEGO

FECHA 31 / 03 / 2004
CERTIFICO que el presente documento es copia fiel de su original al que he confrontado.

OBJETIVO IV

- - - Abrir la Ciudad hacia el Río y el mar recuperando márgenes para actividades comunitarias de esparcimiento tendiendo a lograr la optimización de todos los recursos que vienen de él tanto económicos como paisajísticos.-

GRACIO F. RIZZO
SECRETARIO LEGISLATIVO
SUS Concejo Deliberante
Rio Grande - TDF

POLITICAS

- - - Recuperar:

Areas ocupadas por asentamientos poblacionales que están en total invasión liberando sus terrenos para otros/ usos más acordes que el residencial.-

Areas ocupadas por basurales espontaneos.-

ESTRATEGIAS

* Erradicar todas las viviendas precarias que han invadido la costa ocupando terrenos físicos sin ninguna autorización y que no cuentan con equipamiento ni con infraestructura Servicio.-

* Reubicar ésta población en otros sectores que sean aptos para residencia; para lo cual sería necesario:

Crear un banco de tierras municipales que le permita al Municipio la erradicación y reubicación sin crear un problema social.-

Implementar planes de emergencia habitacional/ para dotar de viviendas dignas a los pobladores erradicados/// (como Prog.de Vivienda Progresivas y la Operatoria 005).-

* Erradicar los basurales que se encuentran al costado de la Ruta N° 3 a la altura del Conjunto habitacional CHACRA II

* Limpiar la costa del Mar Argentino en las cercanías del Batallón de Infantería de Marina N° 5.-

* Materializar sendas de circulación peatonal con sectores al resguardo para permitir la recreación pasiva.-

* Materializar la Avenida de cierre costero que permita circular perimetralmente a la costa.-

JOSE A. QUESADA
CONCEJAL BLOQUE P...
Concejo Deliberante
Rio Grande TDF

CONCEJAL ARQ. ANDREA BARRA

PRESIDENTE DE LA COMISION DE
PLANEAMIENTO URBANO PARTICIPATIVO
DESARROLLO LOCAL
RIO GRANDE - TIERRA DEL FUEGO

COMISION DE ASISTENCIA TECNICA Y FINANCIERA
DESARROLLO URBANO DE RIO GRANDE
S.V.O.A. - MUNICIPALIDAD DE RIO GRANDE

119

DIAGNOSTICO URBANO EXPEDITIVO RIO GRANDE

TERRITORIO NACIONAL DE TIERRA DEL FUEGO - AÑO 1988 -

PROYECTO EJECUTIVO:

NOMBRE: ERRADICACION DE VIVIENDAS PRECARIAS POR EL SISTEMA DE AUTOCONSTRUCCION.

OBJETIVOS

RESOLVER EL PROBLEMA HABITACIONAL Y DE INFRAESTRUCTURA DE
~~10 FAMILIAS CARENCIADAS QUE TIENEN POSIBILIDAD DE CONSTRUCCION POR~~
POR SUS PROPIOS MEDIOS.
CONTRIBUIR CON EL SANEAMIENTO DOMINAL Y AMBIENTAL.
PLAN 005, S.V.O.A.

CONCEJO DELIBERANTE
DE LA CIUDAD DE RIO GRANDE
TIERRA DEL FUEGO
FECHA: 31 / 03 / 2004
CERTIFICO: que el presente documento es copia fiel de su original
el que he confrontado.

Lic. HORACIO RIZZO
SECRETARIO LEGISLATIVO
Concejo Deliberante
Rio Grande - TDF

MEMORIA DEL PROYECTO

entorno: NO LOCALIZADA EN LA MISMA AREA.

estructura urbana: VIVIENDA UNIFAMILIAR AISLADA EN PARCELA INDIVIDUAL.

morfologia:

equipamiento:

diseño:

DATOS BASICOS

superficie total: 39 m²

propietario: PRIVADOS.

ubicacion: DISPERSAR EN LA TRAMA URBANA.

nomenclatura catastral:

SERVICIOS

cloacas: SI agua: SI gas: SI electricidad: SI pavimento: NO

ORGANISMOS INTERVINIENTES

municipal: SEC. DE O Y S.P.

territorial:

nacional: S.V.O.A.

privado:

otros:

GESTION

estado de gestion: EN PROYECTO DE OBRA.

OBSERVACIONES

SE REALIZO REALIZANDO LAS CONDICIONES DE VIDA DE LOS SECTORES DE INTERES.

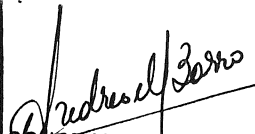
CONCEJAL ARQ. ANDREA BARRA
PRESIDENTE DE LA COMISION DE
PLANEAMIENTO URBANO PARTICIPATIVO
Y DESARROLLO LOCAL
RIO GRANDE - TIERRA DEL FUEGO

JOSE A. ORTA
CONCEJAL BLOQUE P.J.
Concejo Deliberante
Rio Grande - TDF

PROGRAMA DE ASISTENCIA TECNICA Y FINANCIERA
PARA EL DESARROLLO URBANO DE RIO GRANDE
S.V.O.A. - MUNICIPALIDAD DE RIO GRANDE

122

CONCEJO DELIBERANTE
DE LA CIUDAD DE RIO GRANDE
TIERRA DEL FUEGO

FECHA: 31 / 03 / 2004
CERTIFICO: que el presente documento es copia fiel de su original el que he confrontado.

OBJETIVO VII

Lic. HORACIO F. RIZZO
SECRETARIO LEGISLATIVO
Concejo Deliberante
Río Grande - TDF

- - - Valorizar y recuperar el patrimonio Historico- Arquitectónico de la Ciudad , generando una concientización en la población de su importancia.-

POLITICAS

- - - Rescatar y revalorizar los hechos y edificios urbanos / considerados como Patrimonio , tanto historico como de uso por parte de la Comunidad rescatando su valor monumental.-
- - - Adecuación o reciclaje de los mismos para cumplir funciones acorde con actividades actuales.-

ESTRATEGIAS

- * Relevar el estado de la edificación .-
- * Considerar la posible flexibilidad para adaptarse a un nuevo destino.-
- * Estudiar cuales serán las funciones a desempeñar de acuerdo a las necesidades más sentidas por la comunidad.-
- * Analizar el equipamiento con el que se cuenta en cada caso.- y de que manera puede dotarse del faltante sin interferir // con el espíritu del edificio considerado como patrimonio.-

IDENTIFICACION DE PROYECTOS

- * Parador Turístico.-
- * Recuperación antiguo destacamento Policial Lago Khami.-



**CONCEJO DELIBERANTE
de la Municipalidad de Río Grande
Provincia de Tierra del Fuego Antártida e Islas del Atlántico Sur.**

CONCEJO DELIBERANTE
DE LA CIUDAD DE RIO GRANDE
TIERRA DEL FUEGO

FECHA: 31 / 03 / 2004
CERTIFICO: que el presente documento es copia fiel de su original al que he confrontado -

**PLANO DEL EJIDO MUNICIPAL
IMAGEN SATELITAL**

Horacio F. Rizzo
Lic. HORACIO F. RIZZO
SECRETARIO LEGISLATIVO
Concejo Deliberante
Río Grande - TDF

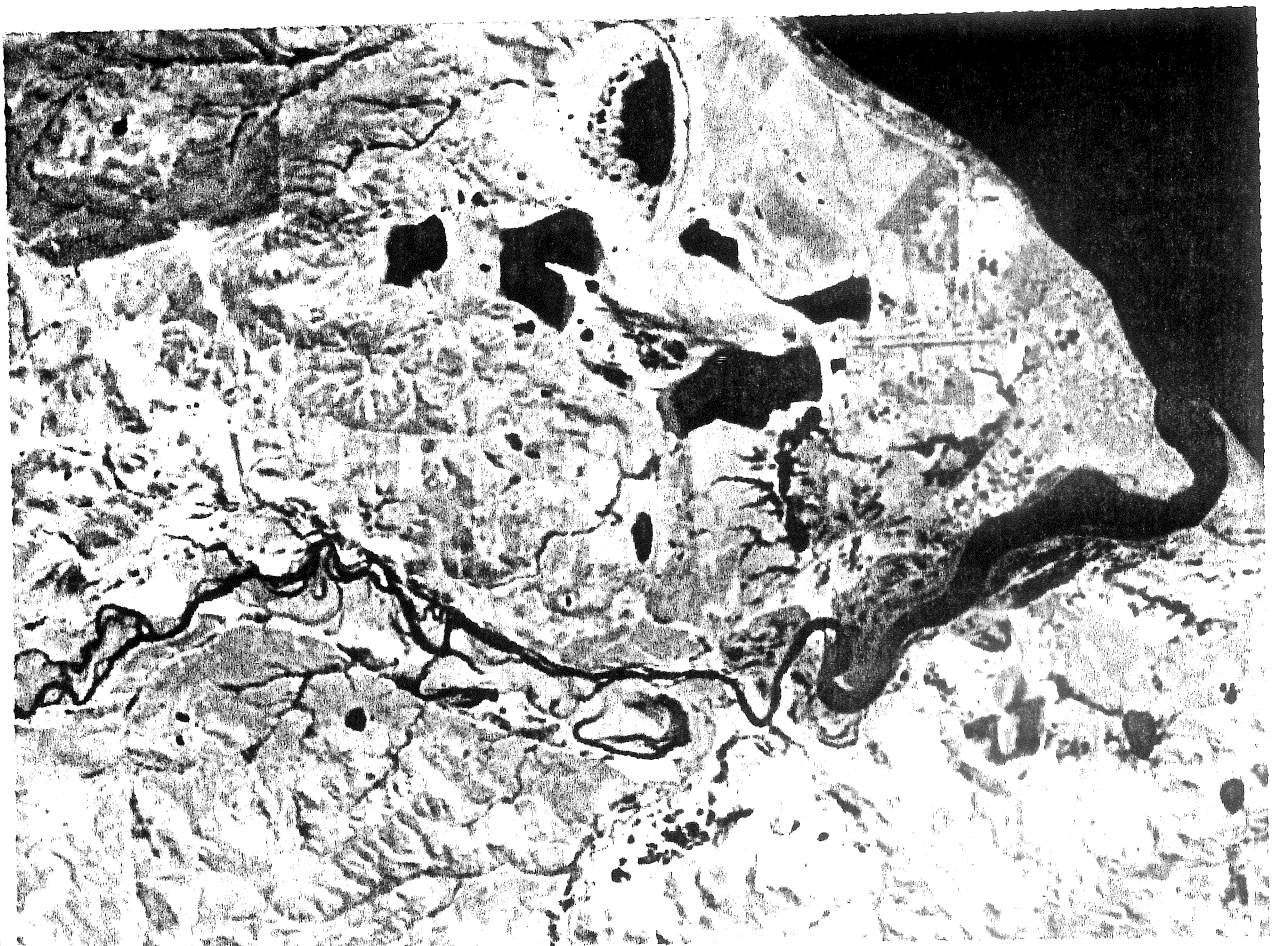

Andrea Barra
CONCEJAL ARQ. ANDREA BARRA
PRESIDENTE DE LA COMISION DE
PLANEAMIENTO URBANO PARTICIPATIVO
Y DESARROLLO LOCAL
CONCEJO DELIBERANTE
RIO GRANDE - TIERRA DEL FUEGO

Jose A. Queda
JOSE A. QUEDA
CONCEJAL BLOQUE P.J.
Concejo Deliberante
Río Grande TDF



**CONCEJO DELIBERANTE
de la Municipalidad de Rio Grande
Provincia de Tierra del Fuego Antartida e Islas del Atlantico Sur.**

PLANO DEL EJIDO MUNICIPAL

CONCEJO DELIBERANTE
DE LA CIUDAD DE RIO GRANDE
TIERRA DEL FUEGO
FECHA: 31 / 03 / 2004
CERTIFICO: que el presente documento es copia fiel de su original el que he confrontado.-

[Signature]
Lic. HORACIO F. RIZZO
SECRETARIO LEGISLATIVO
Concejo Deliberante
Rio Grande - TDF

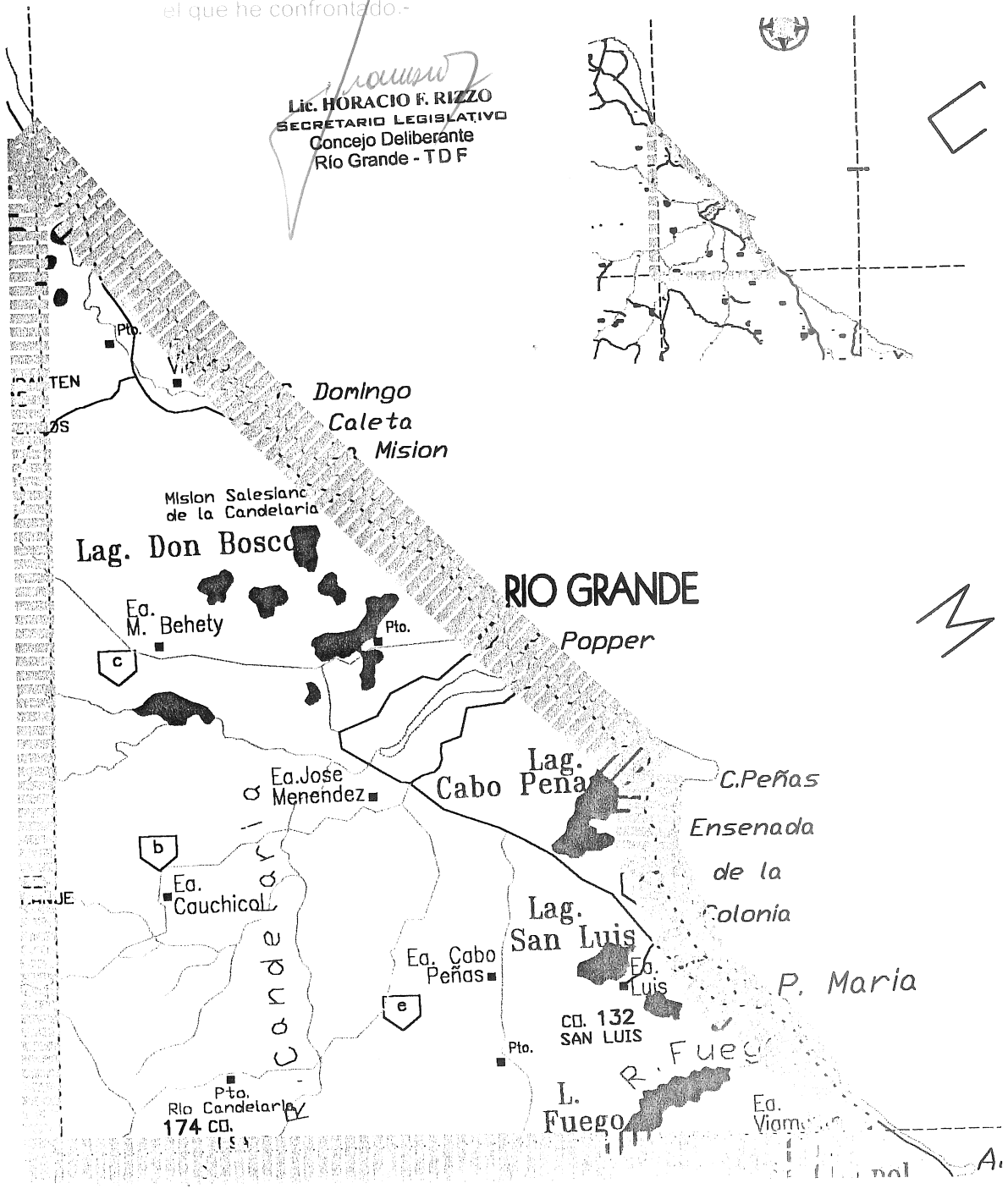
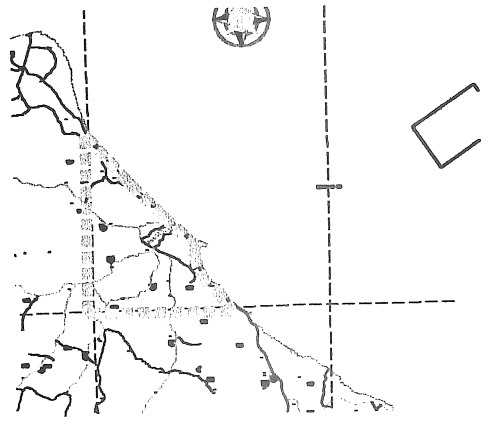

[Signature]
CONCEJAL ARQ. ANDREA BARRA

[Signature]
JOSE A. QVEDA
CONCEJAL BLOQUE P.J.
Concejo Deliberante
Rio Grande TDF

CONCEJAL ARQ. ANDREA BARRA
PRESIDENTE DE LA COMISION DE
PLANEAMIENTO URBANO PARTICIPATIVO
Y DESARROLLO LOCAL
CONCEJO DELIBERANTE DE RIO GRANDE - TIERRA DEL FUEGO



**CONCEJO DELIBERANTE
de la Municipalidad de Rio Grande
Provincia de Tierra del Fuego Antartida e Islas del Atlantico Sur.**

PLANO DEL EJIDO MUNICIPAL

AREA URBANA Y SUBRURAL

REFERENCIA:

EJIDO MUNICIPAL= 925.000.000 m2

 **AREA URBANA=36.949.403 m2**

 **AREA SUBRURAL=21.864.330 m2**

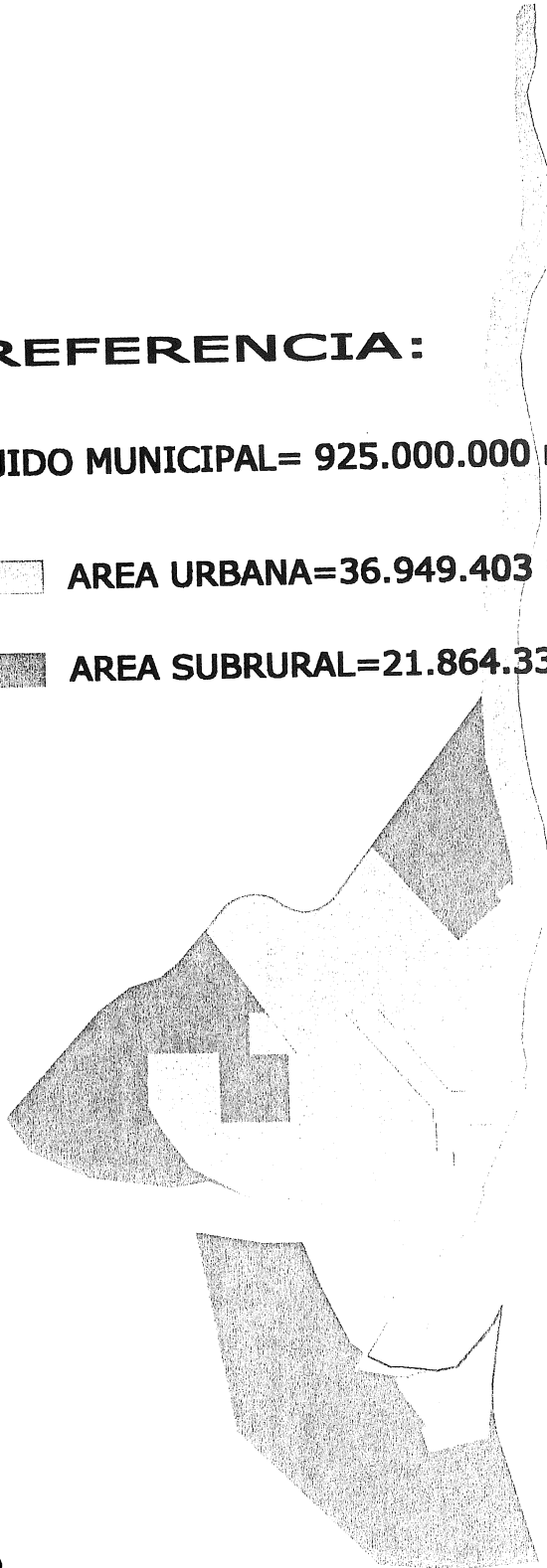

CONCEJO DELIBERANTE
DE LA CIUDAD DE RIO GRANDE
TIERRA DEL FUEGO
FECHA: 31 / 03 / 2004
CERTIFICO: que el presente documento es copia fiel de su original el que he confrontado.-

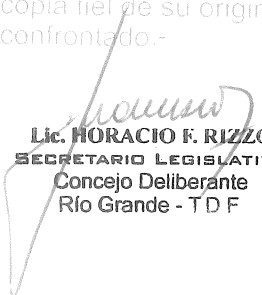
Lic. HORACIO F. RIZZO
SECRETARIO LEGISLATIVO
Concejo Deliberante
Rio Grande - T D F

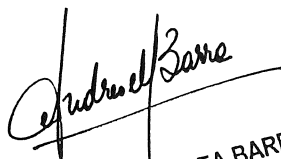

CONCEJAL ARQ. ANDREA BARRA
PRESIDENTE DE LA COMISION DE
PLANEAMIENTO URBANO PARTICIPATIVO
CONCEJO Y DESARROLLO LOCAL
RIO GRANDE - TIERRA DEL FUEGO



JOSE A. QUEDA
CONCEJAL BLOQUE P.J.
Concejo Deliberante
Rio Grande T D F



CONCEJO DELIBERANTE
de la Municipalidad de Rio Grande
 Provincia de Tierra del Fuego Antartida e Islas del Atlantico Sur.

PLANO DEL EJIDO MUNICIPAL
TRAMA URBANA

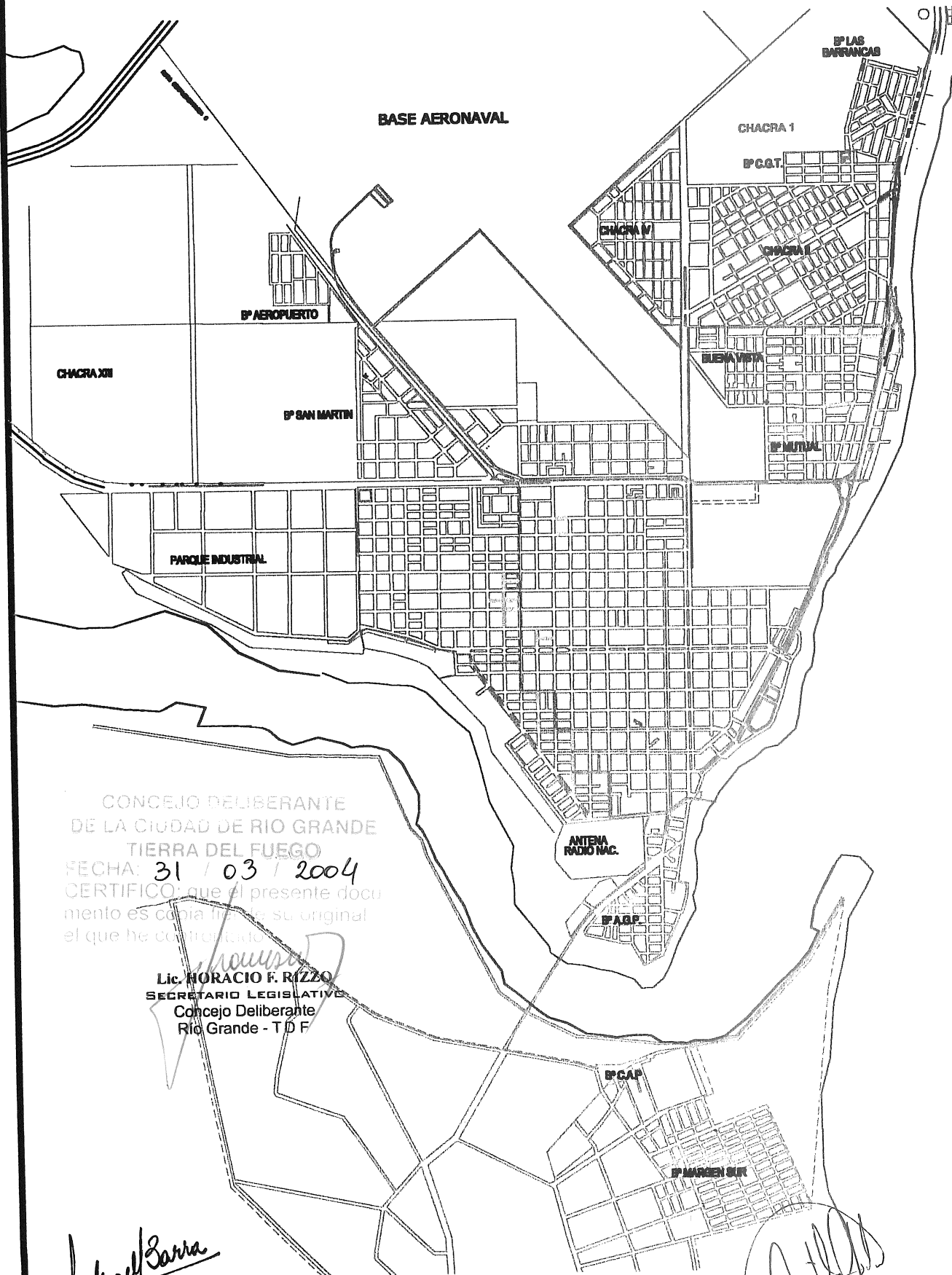

CONCEJO DELIBERANTE
 DE LA CIUDAD DE RIO GRANDE
 TIERRA DEL FUEGO
 FECHA: 31 / 03 / 2004
 CERTIFICO: que el presente documento es copia fiel de su original el que he controlado.

Lic. HORACIO F. RIZZO
 SECRETARIO LEGISLATIVO
 Concejo Deliberante
 Rio Grande - T D F

Andrea Barra

CONCEJAL ARQ. ANDREA BARRA
 PRESIDENTE DE LA COMISION DE
 PLANEAMIENTO URBANO PARTICIPATIVO
 Y DESARROLLO LOCAL
 RIO GRANDE TIERRA DEL FUEGO

Jose Alameda

JOSE ALAMEDA
 CONCEJAL BLOQUE P.J.
 Concejo Deliberante
 Rio Grande TDF



CONCEJO DELIBERANTE
de la Municipalidad de Río Grande
 Provincia de Tierra del Fuego Antártida e Islas del Atlántico Sur.

PLANO DE NODOS DE VINCULACION ENTRE LA CIUDAD Y EL RIO Y LA CIUDAD Y EL MAR

CONCEJO DELIBERANTE
 DE LA CIUDAD DE RIO GRANDE
 TIERRA DEL FUEGO
 FECHA: 31 / 03 / 2004
 CERTIFICO: que el presente documento es copia fiel del original que he confrontado.

Horacio F. Rizzo
Dic. HORACIO F. RIZZO
 SECRETARIO LEGISLATIVO
 Concejo Deliberante
 Río Grande - TDF

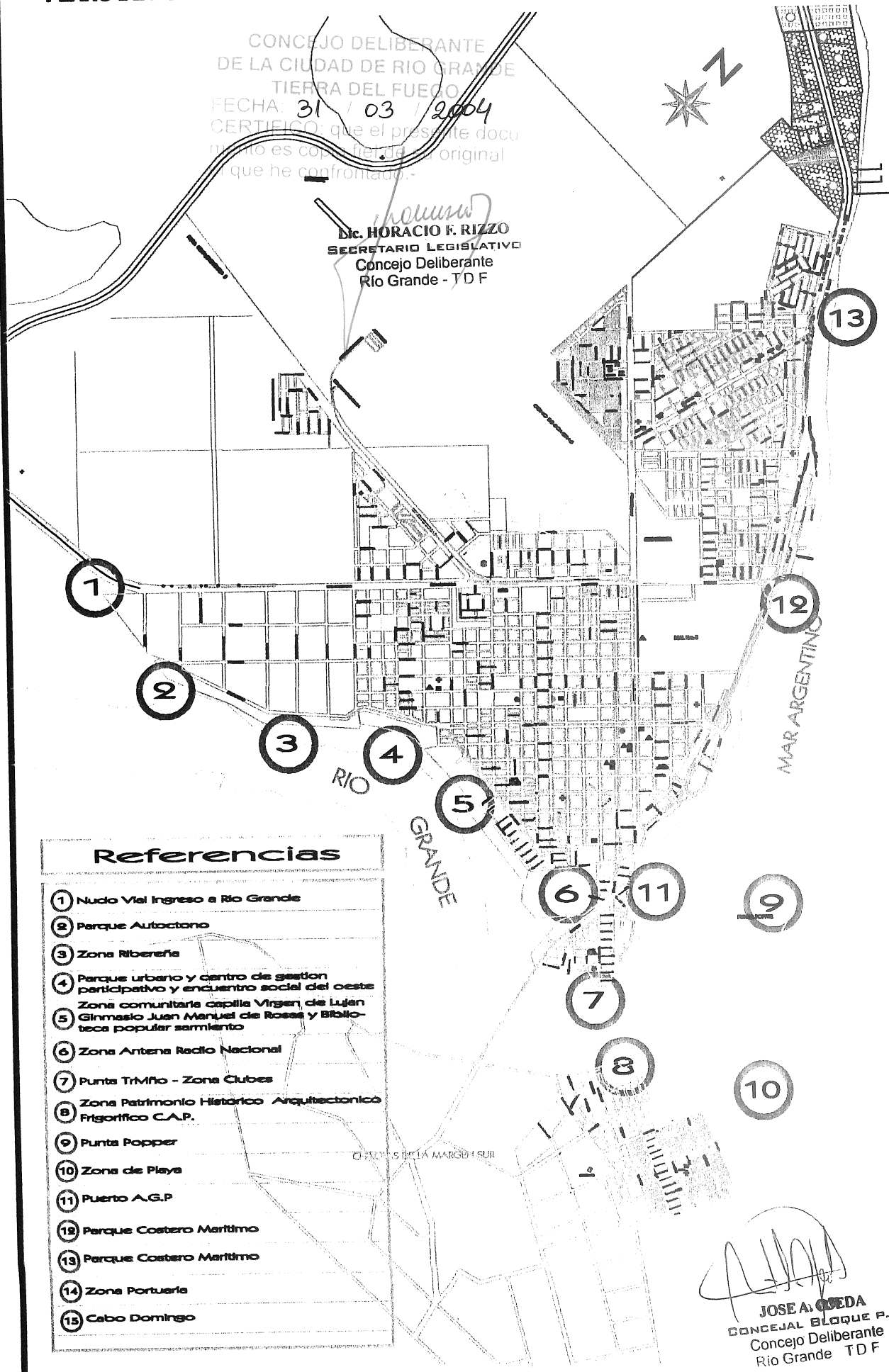

Referencias	
1	Nudo Vial Ingreso a Río Grande
2	Parque Autoctono
3	Zona Ribereña
4	Parque urbano y centro de gestión participativo y encuentro social del oeste
5	Zona comunitaria capilla Virgen de Luján Gimnasio Juan Manuel de Rosas y Biblioteca popular samiento
6	Zona Antena Radio Nacional
7	Punta Trifinio - Zona Clubes
8	Zona Patrimonio Histórico Arquitectónico Frigorífico C.A.P.
9	Punta Popper
10	Zona de Playa
11	Puerto A.G.P
12	Parque Costero Marítimo
13	Parque Costero Marítimo
14	Zona Portuaria
15	Cabo Domingo

Jose A. Oveda
JOSE A. OVEDA
 CONCEJAL BLOQUE P.J.
 Concejo Deliberante
 Río Grande TDF

Andrea Barra
CONCEJAL ARQ. ANDREA BARRA
 PRESIDENTE DE LA COMISION DE
 PLANEAMIENTO URBANO PARTICIPATIVO
 Y DESARROLLO LOCAL
 RIO GRANDE TIERRA DEL FUEGO



CONCEJO DELIBERANTE
de la Municipalidad de Río Grande
Pcia de Tierra del Fuego, Antártida e Islas del Atlántico Sur

Entrevista al Jefe/a de Hogar:

Nombre y Apellido:.....
Domicilio:.....
D.N.I.:.....

a) ¿Desde cuando vive en éste lugar? (Indicar fecha aproximada)

.....
.....

b) ¿Porqué motivo/s tomó la decisión de instalarse a vivir aquí?

.....
.....

c) ¿Está conforme con las características del terreno que ocupa? SI / NO

Por que.....
.....

d) Cuenta con:

Domicilio postal: SI / NO	¿cuál?.....
Servicio de agua potable	SI / NO
Servicio de gas natural	SI / NO
Desagüe cloacales conectados a la red	SI / NO
Energía eléctrica	SI / NO
Alumbrado público	SI / NO
Servicio de recolección de residuos domiciliario	SI / NO
Servicio de barrido y limpieza de la calle frente a su domicilio	SI / NO
Servicio de enripiado y/o mantenimiento de la calle en su domicilio	SI / NO

- e) ¿El camión de bomberos puede acceder a su vivienda en caso de incendio? SI / NO
- f) ¿Está cercado por sus cuatro lados el terreno donde Ud. Vive ? SI / NO
- g) ¿Hay perros sueltos? SI / NO
- h) ¿Tiene canasto en su terreno para recolección de residuos? SI / NO
- i) ¿Hay residuos acumulados en su terreno? SI / NO
- j) ¿Hay residuos acumulados cerca o alrededor de su terreno? SI / NO

Firma:.....
Aclaración:.....

Andrea Barra
CONCEJAL ARO. ANDREA BARRA
PRESIDENTE DE LA COMISION DE
PLANEAMIENTO URBANO PARTICIPATIVO
Y DESARROLLO LOCAL
RIO GRANDE - TIERRA DEL FUEGO

Jose A. Quiza
CONCEJAL BLOQUE P.J.
Concejo Deliberante Folio N°...../
Río Grande T D F

CONCEJO DELIBERANTE
DE LA CIUDAD DE RIO GRANDE
TIERRA DEL FUEGO
FECHA: 31 / 03 / 2004
CERTIFICO que el presente docu-
mento es copia fiel de su original
el que he confrontado.-

Horacio F. Rizzo
Lic. HORACIO F. RIZZO
SECRETARIO LEGISLATIVO
Concejo Deliberante
Río Grande - T D F



CONCEJO DELIBERANTE
de la Municipalidad de Río Grande
Pcia de Tierra del Fuego, Antártida e Islas del Atlántico Sur

- 1) ¿Esta conforme con las características de su vivienda? SI / NO
Por que.....
- 2) ¿Cuál es el material predominante de los pisos de su vivienda?
(1 sola opción)
Cemento o ladrillo fijo
cerámica/baldosa/mosaico/madera/alfombra/plástico
otros.....
- 3) ¿Y cuál el de las paredes? (1 sola opción)
mampostería (bloque de cemento, ladrillo, paneles) revocado
mampostería (bloque de cemento, ladrillo, paneles) sin revocar
metal o fibrocemento (chapas lisas o acanaladas)
bloques de cemento apilados (sin pegar)
material de desecho/cartón/plástico/lona.
madera
otros.....
- 4) ¿Y el de los techos? (1 sola opción)
cemento
madera
metal o fibrocemento (chapas lisas o acanaladas)
material de desecho / cartón / plástico / lona.
otros.....
- 5) ¿Tiene servicio de agua? (1 sola opción)
con cañería dentro de la vivienda
con cañería fuera de la vivienda pero dentro del terreno
fuera del terreno con canilla individual
fuera del terreno con canilla pública
no tiene
- 6) ¿De qué manera obtiene el agua? (múltiple)
agua corriente (mediante la red pública)
perforación con bomba a motor
perforación con bomba manual
manguera que abastece a varios vecinos
- 7) ¿Recibe la factura del servicio de agua? **SI / NO**
- 8) Respecto del servicio eléctrico, Ud. Posee.....(1 sola opción)
medidor en la vivienda
medidor colectivo
no tiene medidor
no tiene luz

Firma:.....
Aclaración:.....

JOSE A. QUEDA
CONCEJAL BLOQUE P.J.
Concejo Deliberante
Río Grande T D F

CONCEJAL ARQ. ANDREA BARRA
PRESIDENTE DE LA COMISION DE
DESEMPEÑO DE LA ADMINISTRACION
Y DESARROLLO LOCAL Folio N°:..../
RIO GRANDE - TIERRA DEL FUEGO

Concejal Arq. ANDREA BARRA, Presidente bloque Partido Justicialista. Presidente Comisión PLANEAMIENTO Y DESARROLLO LOCAL.

CONCEJO DELIBERANTE
DE LA CIUDAD DE RIO GRANDE
TIERRA DEL FUEGO
FECHA: 31 / 03 / 2004
CERTIFICO que el presente docu-
mento es copia fiel de su original
el que he confrontado.

Lic. HORACIO F. RIZZO
SECRETARIO LEGISLATIVO
Concejo Deliberante
Río Grande - T D F



CONCEJO DELIBERANTE
de la Municipalidad de Río Grande
Pcia de Tierra del Fuego, Antártida e Islas del Atlántico Sur

- 9) ¿qué combustible utiliza para cocinar los alimentos? (múltiple)
gas envasado / garrafa
leña o carbón
kerosene/alcohol
gas por redes
otros.....
- 10) En el baño Ud. ¿tiene inodoro o retrete con descarga de agua? (1 sola opción)
inodoro o retrete de uso exclusivo del hogar
inodoro o retrete compartido con otro hogar
No tiene inodoro o retrete con descarga de agua
- 11) El agua del retrete o inodoro ¿a dónde descarga?
a red publica (cloaca)
a cámara séptica y pozo ciego
solo a pozo ciego
pozo
zanja
otros.....
- 12) ¿cuál es el nivel de educación alcanzado por el jefe o sostén de hogar?
.....
- 13) Ud. o miembro de su familia sufrieron en los dos últimos años:
Diarreas, cólicos, gastroenteritis, otras. SI / NO
Tuberculosis, asma, bronquitis, Broncoespasmos, otras. SI / NO
Sarna, conjuntivitis, otras.
Nutrición no balanceada, problemas dentales, dificultades en el aprendizaje. SI / NO
- 14) Ud. habita esta vivienda porque es.....(mencionar 1 sola opción)
propietario de la vivienda solamente.
inquilino o arrendatario
ocupante por relación de dependencia
ocupante por préstamo, cesión o permiso.
ocupante de hecho.
otros:.....
- 15) ¿Paga algo por el uso de su vivienda? SI / NO
- 16) ¿cuánto paga por mes?
\$.....
- 17) En los últimos doce meses ¿ha hecho mejoras en su vivienda o ha comprado materiales para ello?
.....

Firma:.....
Aclaración:.....

JOSE A. QUEDA
CONCEJAL BLOQUE P.J.
Concejo Deliberante
Río Grande - T.D.F.
DESARROLLO LOCAL.

Concejal Arq. ANDREA BARRA, Presidente bloque Partido Justicialista, Presidente Comisión PLANEAMIENTO URBANO PARTICIPATIVO Y DESARROLLO LOCAL.

CONCEJAL ARQ. ANDREA BARRA
PRESIDENTE DE LA COMISIÓN DE
PLANEAMIENTO URBANO PARTICIPATIVO
Y DESARROLLO LOCAL
RIO GRANDE - TIERRA DEL FUEGO

CONCEJO DELIBERANTE
DE LA CIUDAD DE RIO GRANDE
TIERRA DEL FUEGO
FECHA: 31 / 03 / 2004
CERTIFICO: que el presente documento es copia fiel de su original al que he confrontado.

Lt. HORACIO F. RIZZO
SECRETARIO LEGISLATIVO
Concejo Deliberante
Río Grande - T.D.F.