

ANEXO I

C. E. M. E. P

CALLE PELLEGRINI

Kiosco

ESPACIO VERDE
I. P. V

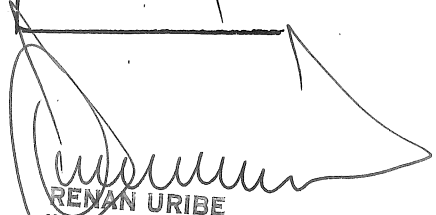

RENAN URIBE
VICEPRESIDENTE 1º
CONCEJO DELIBERANTE
RIO GRANDE - TDF.

CALLE BERTHA WEBER

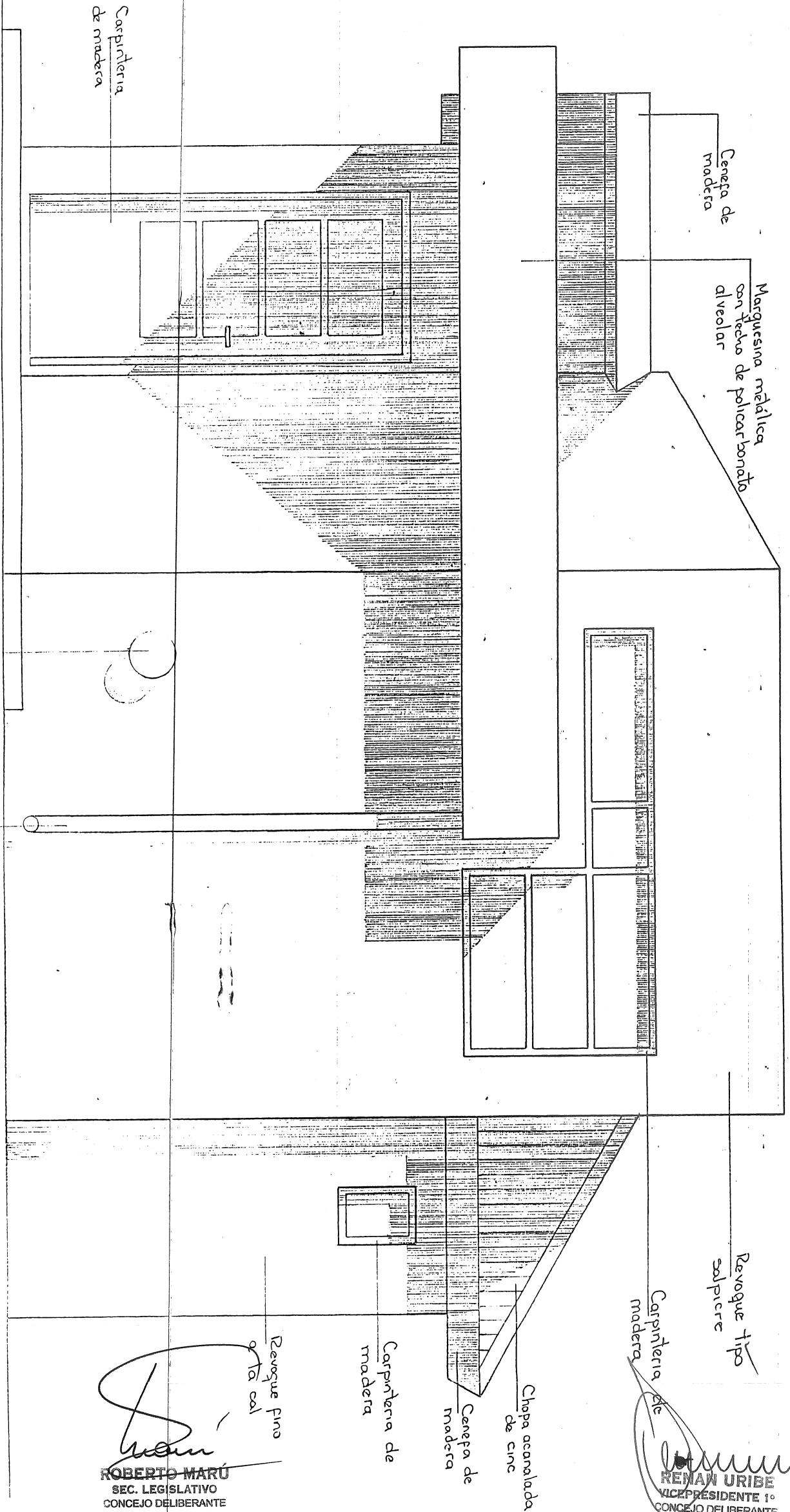

ROBERTO MARÚ
SEC. LEGISLATIVO
CONCEJO DELIBERANTE
RIO GRANDE - TDF.

ROTA NACIONAL N-3

ANEXO II

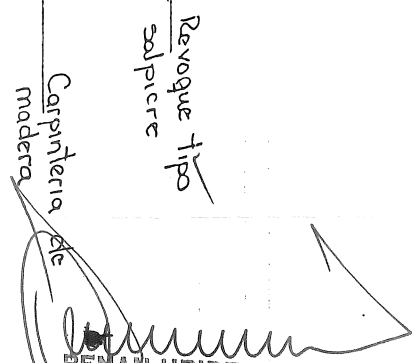

ROBERTO MARU
SEC. LEGISLATIVO
CONCEJO DELIBERANTE
RIO GRANDE - TDF.

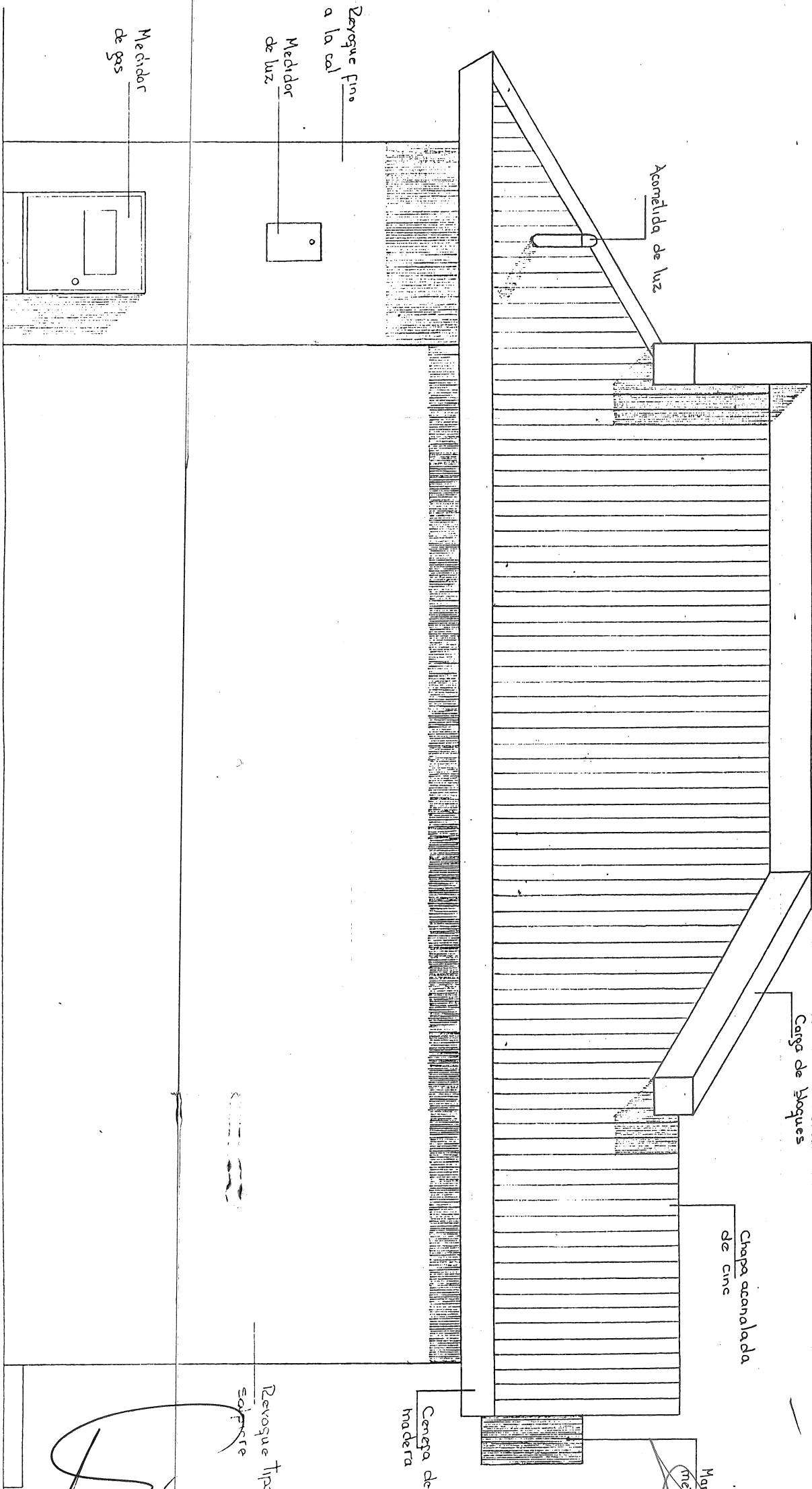

RENAN URIBE
VICEPRESIDENTE 1º
CONCEJO DELIBERANTE
RIO GRANDE - TDF.

ANEXO III



Frete hacia vereda

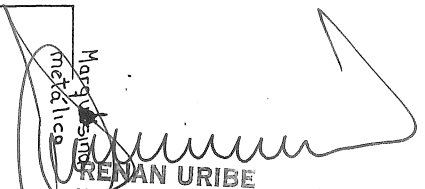

ROBERTO MARÚ
SEC. LEGISLATIVO
CONCEJO DELIBERANTE
RIO GRANDE -TDF-

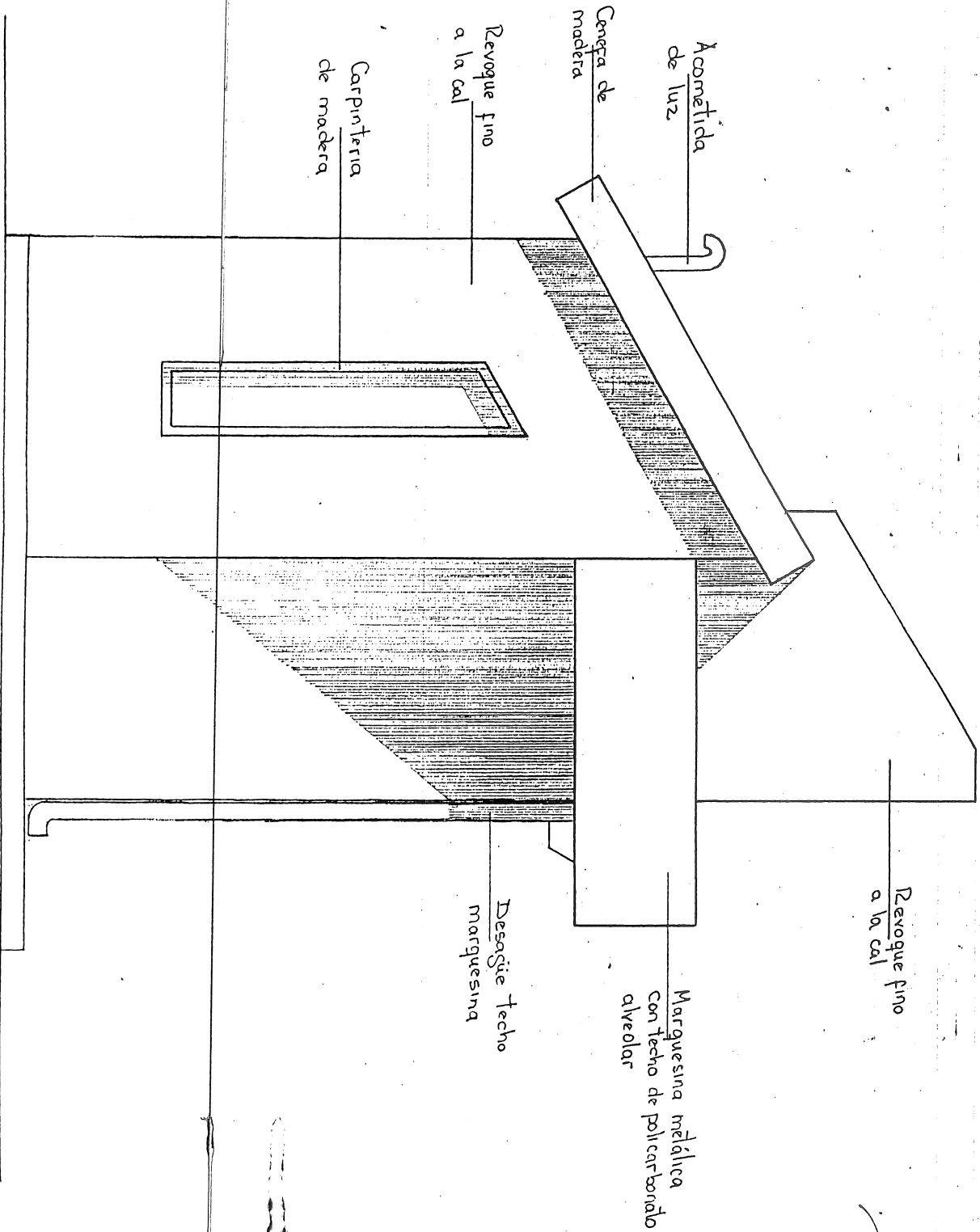

RENAN URIBE
VICEPRESIDENTE 1º
CONCEJO DELIBERANTE
RIO GRANDE -TDF-

ANEXO IV

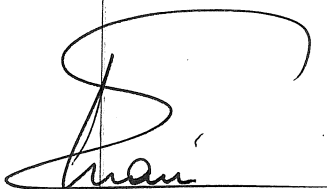

Frete Sur

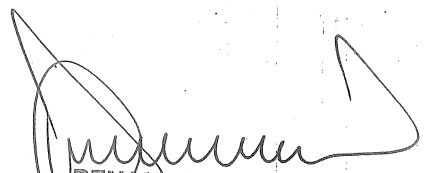

ROBERTO MARÚ
SEC. LEGISLATIVO
CONCEJO DELIBERANTE
RIO GRANDE - TDF.

RENÁN URIBE
VICEPRESIDENTE 1º
CONCEJO DELIBERANTE
RIO GRANDE - TDF.

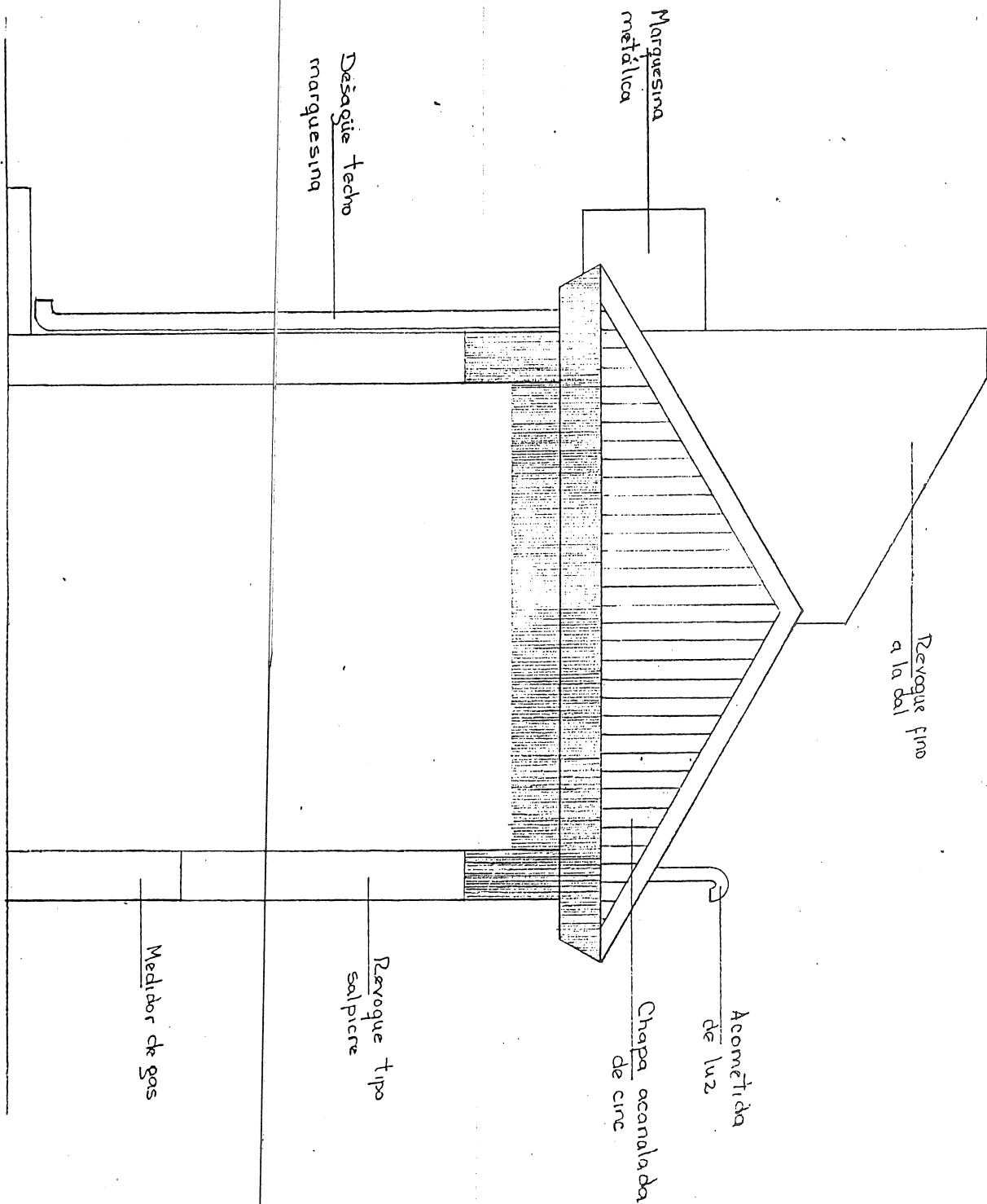
ANEXO VI

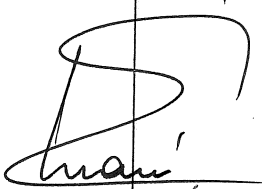

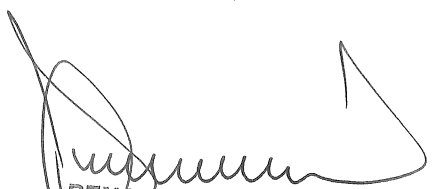
ROBERTO MARÚ
SEC. LEGISLATIVO
CONCEJO DELIBERANTE
RIO GRANDE - TDF.

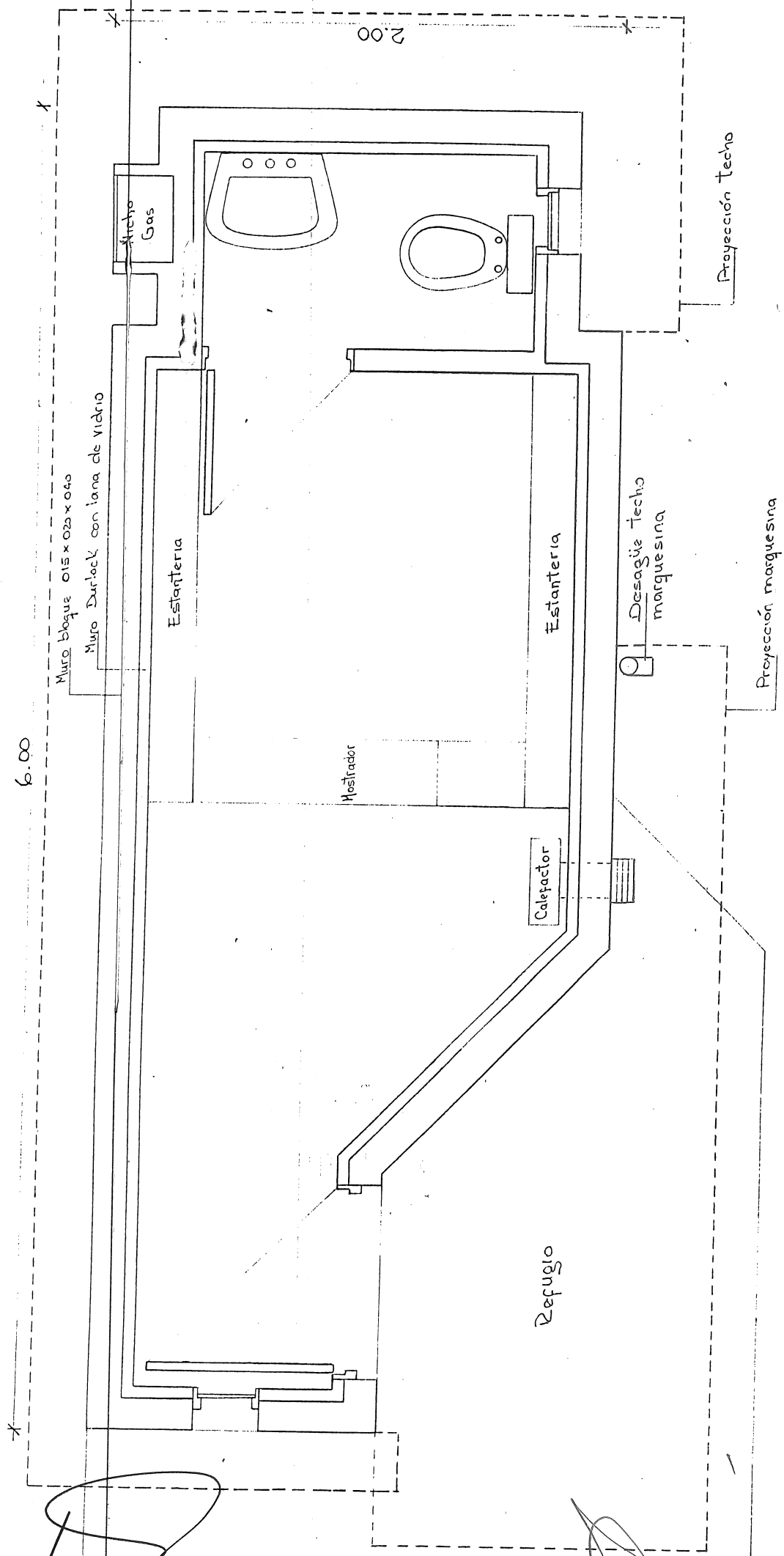

RENAN URIBE
VICEPRESIDENTE 1º
CONCEJO DELIBERANTE
RIO GRANDE - TDF.

ANEXO VI

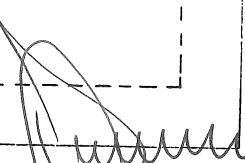

Planta

ROBERTO MARÚ
SEC. LEGISLATIVO
CONCEJO DELIBERANTE
RIO GRANDE -TDF-

RENÁN URIBE
VICEPRESIDENTE 1º
CONCEJO DELIBERANTE
RIO GRANDE -TDF-

ANEXO VII

Adjunto a la presente, croquis de ubicacion, medidas y memoria descriptiva de trabajos a realizar, los cuales seran costeados por mi mismo.

*CONSTRUCCION de platea

*MAMPOSTERIA PERIMETRAL en bloques

*COLUMNAS construidas en ormigon armado con 4 hierros de 12 mm y estribos de 6 mm.

*TABIQUES DIVISORIOS CON BLOQUES DE 0,20 X 0,20 X 0,40M

*CUBIERTA DE TECHO construida sobre tiranteria de madera de 2" x 6" se utilizaran clavadores de 2,3" cielorraso con machimbre, aislacion termica compuesta por lana de vidrio de 25mm y chapa galvanizada ondulada Nro. 24.

*REBOQUES EXTERIORES se realizaran con un azotado hidrofugo en toda su extension como asi tambien el reboque fino y grueso.

*CARPINTERIA se utilizaran aberturas con maderas de la zona.

*PISO se colocaran en baño, local y refugio.

*VIDRIOS termopanel y/o policarbonato.

*PINTURA se realizaran sobre paredes interiores y exteriores con pintura latex.

Asi mismo los planos de arquitectura, sanitarios, luz y gas seran enviados a las reparticiones que correspondan.

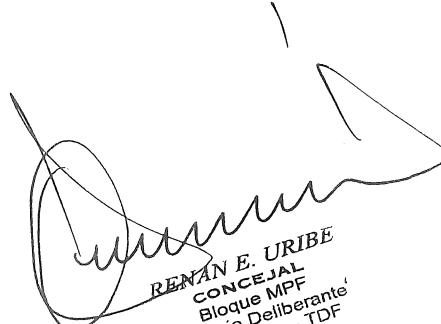
RENAN E. URIBE
CONCEJAL
Bloque MPF
Concejo Deliberante
Rio Grande - TDF

"Las Islas Malvinas, Georgias y Sándwich del Sur – Son y serán Argentinas"

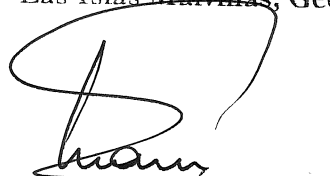
ROBERTO MARU
SEC. LEGISLATIVO
CONCEJO DELIBERANTE
RIO GRANDE -TDF-

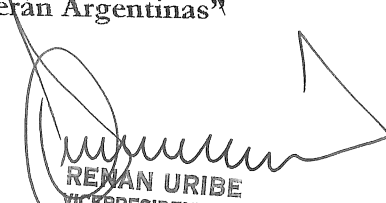
RENAN URIBE
VICEPRESIDENTE 1º
CONCEJO DELIBERANTE
RIO GRANDE -TDF.

ANEXO VIII

CONVENIO DE PERMISO DE USO PRECARIO

----- En la Ciudad de Río Grande, Provincia de Tierra del Fuego Antártida e Islas del Atlántico Sur, a los ____ días del mes _____ del año mil novecientos noventa y nueve entre el señor **Gustavo SUAREZ, D.N.I. N° 20.316.294**, con domicilio en la calle _____ N° _____, en adelante "**EL CONCESIONARIO**", por parte; y por la otra parte la Municipalidad de Río Grande a través del señor Secretario de Gobierno de la Municipalidad de Río de Grande, Dr. **MARCELO MORANDI D.N.I. N° 14.077.352**, Ad-Referendum del Señor Intendente y del Concejo Deliberante, en adelante denominado "**MUNICIPALIDAD**", han convenido en celebrar el presente "**CONVENIO DE TENENCIA PRECARIA DE UN ESPACIO FISICO PARA CONSTRUCCION DE UN (1) KIOSCO EN LA VEREDA, SOBRE LA CALLE Hna. BERTA WEBER, POR EL LAPSO DE CINCO (5) AÑOS** de acuerdo a las siguientes cláusulas-----

PRIMERO: EL "**CONCESIONARIO**" se obliga a construir UN (1) KIOSCO de acuerdo al proyecto adjunto efectuado por el concesionario. Asimismo se comprometen a construir una vereda de ser necesario de un (1,50) metro cincuenta de ancho como mínimo, que permita el acceso y desplazamiento de las personas que concurren, en un plazo no mayor de Ciento Ochenta (180) días-----

SEGUNDO: La construcción de mención constituye un patrimonio exclusivo de la "**MUNICIPALIDAD**" de Río Grande, siendo la única propietaria, debiendo el "**CONCESIONARIO**", solicitar la correspondiente autorización para cualquier trámite inherente a la misma-----

TERCERO: Todos los materiales y la mano de obra necesaria para la construcción de referencia, serán de exclusiva responsabilidad del "**CONCESIONARIO**", debiendo informar a la "**MUNICIPALIDAD**" cuando el mismo se encuentre habilitado para su uso, debiendo en todo acto dar cumplimiento a la Ordenanza N° 067/73, y no exceder el plazo de cinco (5) años, vencido dicho plazo deberá habilitar nuevamente-----

CUARTO: EL "**CONCESIONARIO**" deberá abonar a la "**MUNICIPALIDAD**" de Río Grande, los DERECHOS que en cada caso fije la Ordenanza Impositiva-----

QUINTO: La "**MUNICIPALIDAD**" de Río Grande, se compromete informar al "**CONCESIONARIO**", en un plazo no menor de sesenta (60) días, de la CADUCIDAD del presente Convenio, vencido dicho plazo el kiosco quedara como patrimonio exclusivo de la "**MUNICIPALIDAD**" de Río Grande-----

SEXTO: Queda establecido que se podrá dar una nueva concesión vencidos los plazos establecidos, en igual periodo y condiciones-----

SEPTIMA: El incumplimiento de alguna de las Cláusulas que da origen al presente convenio, dará lugar a la rescisión por parte de la "**MUNICIPALIDAD**" sin derecho alguno por parte del "**CONCESIONARIO**" a reclamo alguno-----

Se firman de conformidad tres (3) ejemplares de un mismo tenor en la fecha y lugar indicado ut-supra-----

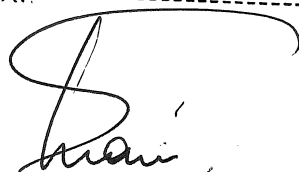
ROBERTO MARÚ
 SEC. LEGISLATIVO
 CONCEJO DELIBERANTE
 RIO GRANDE -TDF-

RENÁN URIBE
 VICEPRESIDENTE 1º
 CONCEJO DELIBERANTE
 RIO GRANDE -TDF-