

Rem. parcela 1b

CHACRA 8

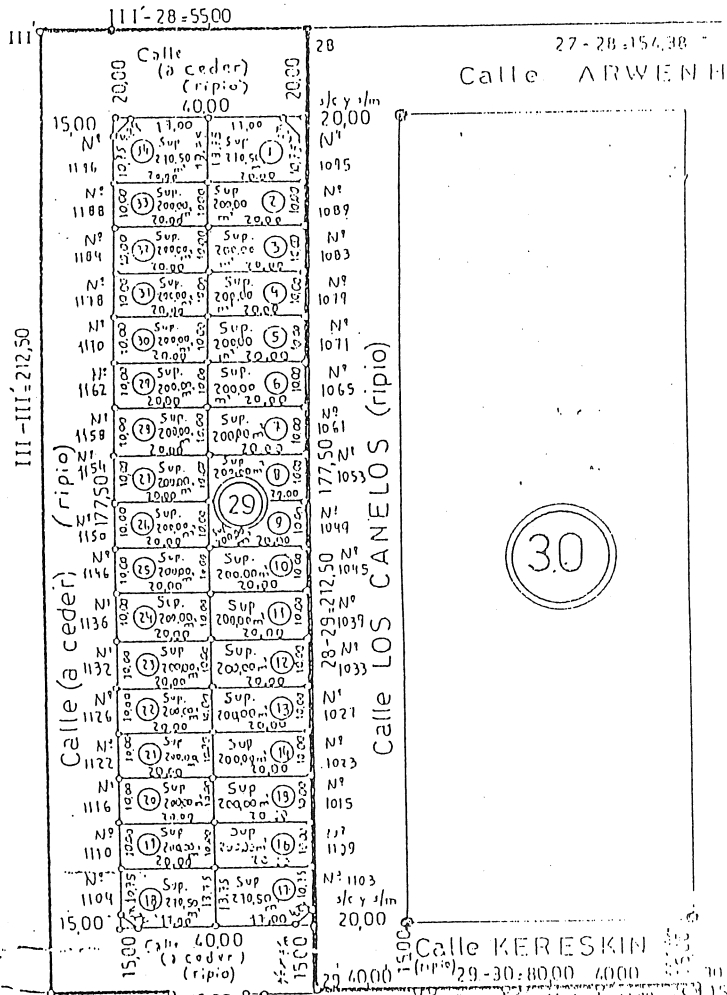

Calle SIN NOMBRE (tierra)

CHACRA 12

CHACRA 8

Remanente parcela 1b

FRACCION I'
 NO = 28-28-30-31-I-II-III-III'-28.
 Sup. 26.818,00 m²

CHACRA 8
 Rem. parcela 1b
 I-II-127,55

Calle (a ceder) (ripió) 122,55
 Sup. 4.884,00 m²

Rem. parcela 1b
 CHACRA 8

Rodolfo Vicente
 SECRETARIO LEGISLATIVO
 Concejo Deliberante
 Río Grande - TDF

Alejandro Navarro
 VICEPRESIDENTE 2º
 A/C PRESIDENCIA
 Concejo Deliberante
 Río Grande - TDF

Mabel Caparros
 CONCEJAL BLOQUE P.J.
 Concejo Deliberante
 Río Grande - T.F

CIUDAD DE RIO GRANDE, PROVINCIA DE TIERRA DEL FUEGO, ANTARTIDA E ISLAS DEL ATLANTICO SUR.-		
CONCEJO DELIBERANTE DE RIO GRANDE	CONCEJAL: MABEL CAPARROS	
REFERENCIA	PROYECTO DE ORDENANZA	
	Denominación calle LAGUNA ESCONDIDA	
	Sección F . Macizos 36 y 37 .	
AÑO LEGISLATIVO 1998	PARTIDO JUSTICIALISTA	PROYECTO N°

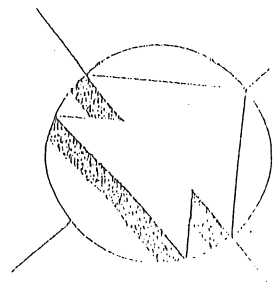

DE SUPERFICIES

MACIZO: 14B	
PARC. SUP. (m ²)	
1	201.01
2	218.69
3	210.00
4	218.50
5	213.50
6	216.50
7	216.50
8	216.50
9	216.50
10	216.50
11	216.50
12	216.50
13	216.50
14	216.50
15	216.50
16	216.50
17	216.50
18	216.50
19	216.50
20	216.50
21	216.50
22	216.50
23	216.50
24	216.50
25	216.50
26	216.50
27	216.50
28	216.50
29	216.50
30	216.50
31	216.50
32	216.50
33	216.50
34	216.50
35	216.50
36	216.50
37	216.50
38	216.50
39	216.50
40	216.50
41	216.50
42	216.50
43	216.50
44	216.50
45	216.50
46	216.50
47	216.50
48	216.50
49	216.50
50	216.50

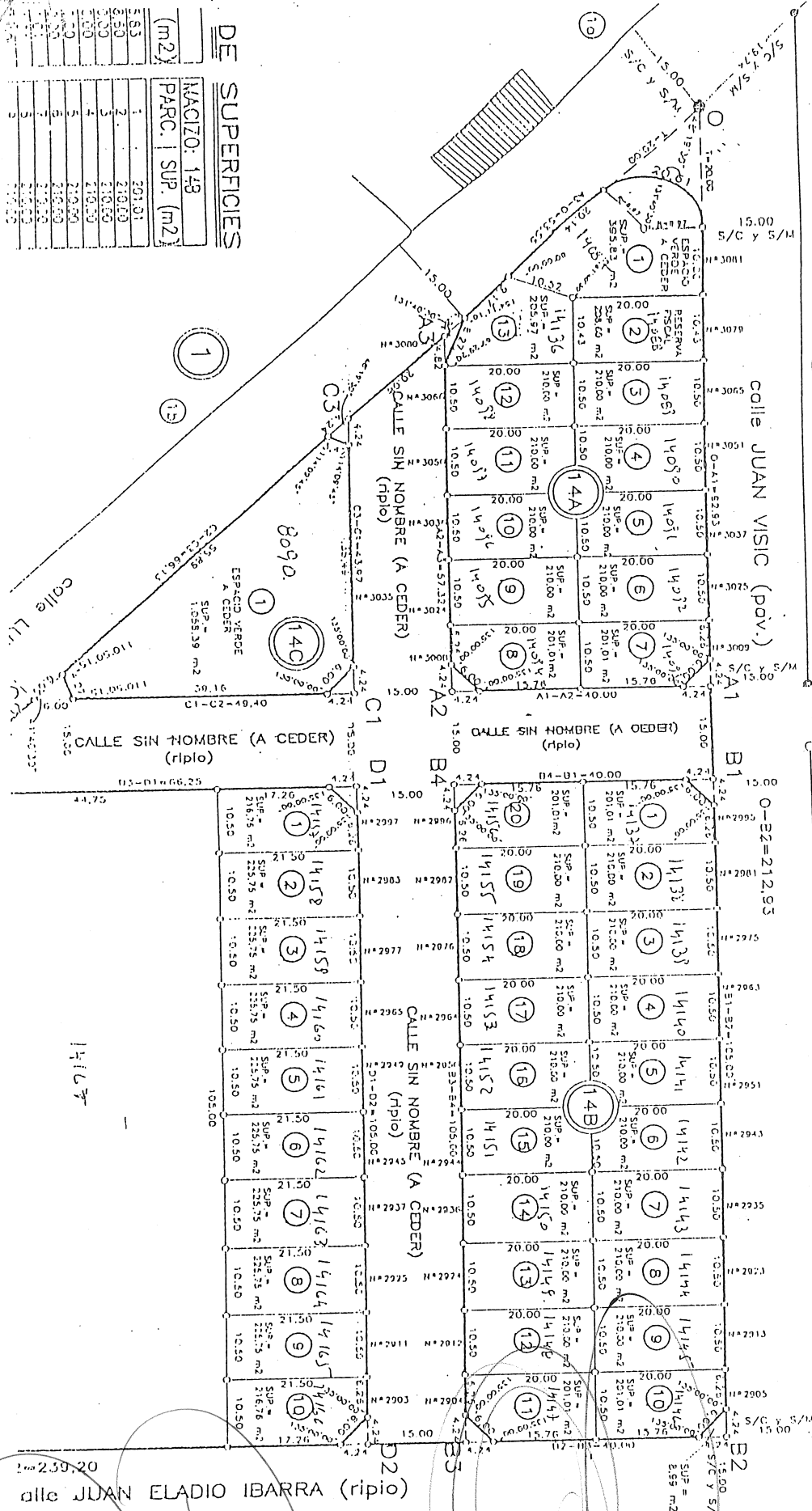

Rodolfo Vazquez
 SECRETARIO LEGISLATIVO
 Concejo Deliberante
 Río Grande - TDF

Alejandro Navarro
 VICEPRESIDENTE 2º
 A/C PRESIDENCIA
 Concejo Deliberante
 Río Grande - TDF

Mabel Caparros
 CONCEJAL BLOQUE P.J.
 Concejo Deliberante
 Río Grande - TDF

CIUDAD DE RIO GRANDE, PROVINCIA DE TIERRA DEL FUEGO, ANTARTIDA E ISLAS DEL ATLANTICO SUR.-		
CONCEJO DELIBERANTE DE RIO GRANDE	CONCEJAL: MABEL CAPARROS	
REFERENCIA	PROYECTO DE ORDENANZA Denominación calle MADRE TERESA DE CALCUTA Sección J. Macizo 14 b.	
AÑO LEGISLATIVO 1998	PARTIDO JUSTICIALISTA	PROYECTO N°

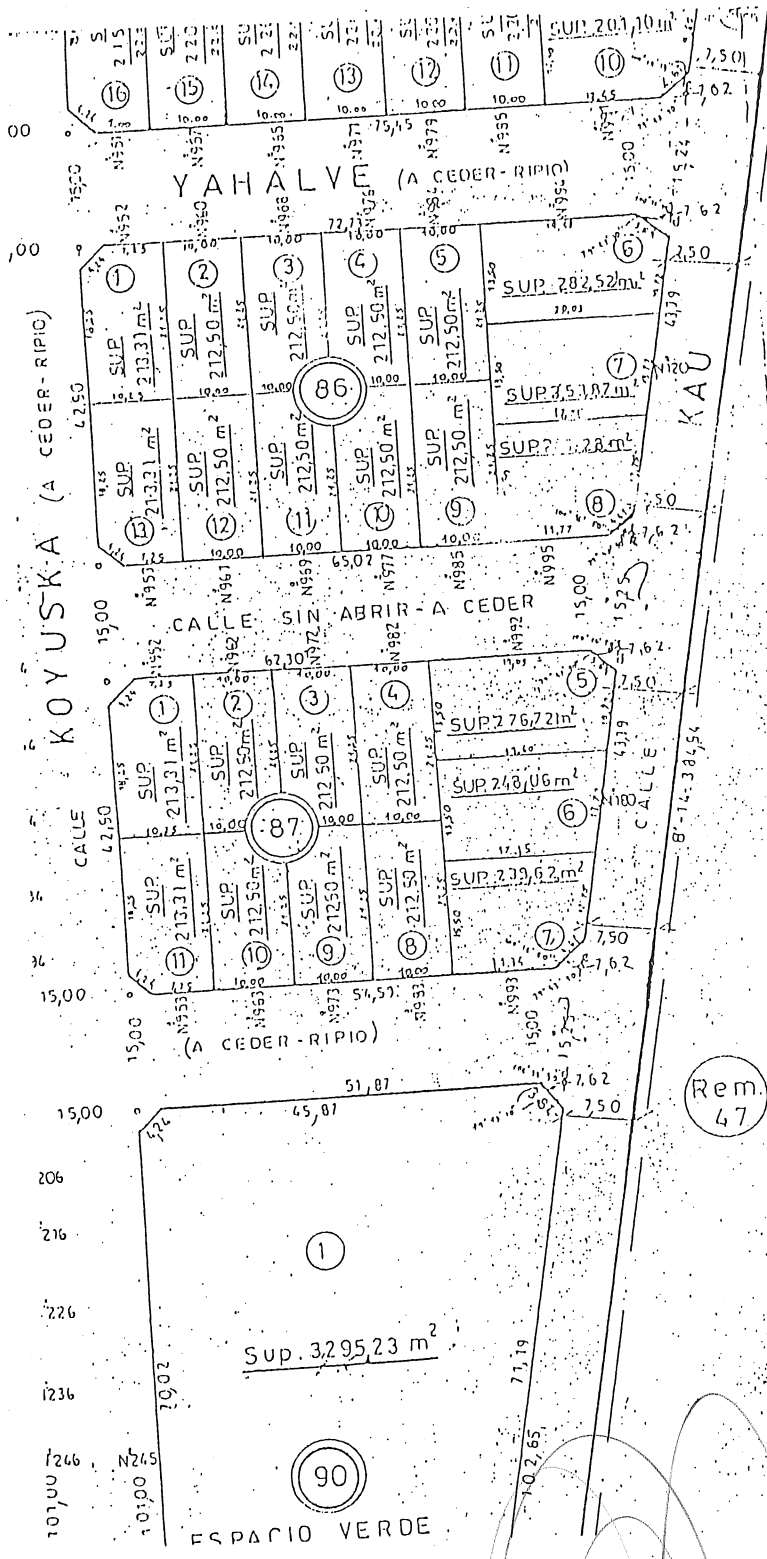

PROVINCIA DE
DEL FUEGO, ANTARTIDA E ISLAS
ATLANTICO SUR.
DEPARTAMENTO: RIO GRANDE
LUGAR: CIUDAD DE RIO GRANDE
OBJETO: MENSURA Y PLANO
BIEN: PARCELA 1-MA
SECCION

PROPIETARIO:
SOCIEDAD
AVIACION SOC

NOTAS: Restricciones: Sujeto a servidumbre
agua, petróleo.

1) Los ángulos indicados son todos los...
2) Las medidas lineales están expresadas...
estaca de hierro encontrado...
colocada...
Limite de Sección...
ENERO 1998.

Rodolfo Vicente
SECRETARIO LEGISLATIVO
Concejo Deliberante
Río Grande - TDF

Alejandro Navarro
VICEPRESIDENTE 2º
AVE PRESIDENCIA
Concejo Deliberante
Río Grande - TDF

Mabel Caparros
CONCEJAL BLOQUE PRO.
Concejo Deliberante
Río Grande - TDF

CIUDAD DE RIO GRANDE, PROVINCIA DE TIERRA DEL FUEGO, ANTARTIDA E ISLAS DEL ATLANTICO SUR.-		
CONCEJO DELIBERANTE DE RIO GRANDE		CONCEJAL: MABEL CAPARROS
REFERENCIA	PROYECTO DE ORDENANZA Denominación calle ESTEBAN YSHTON Sección K. Macizo 86 Y 87.	
AÑO LEGISLATIVO 1998	PARTIDO JUSTICIALISTA	PROYECTO N°

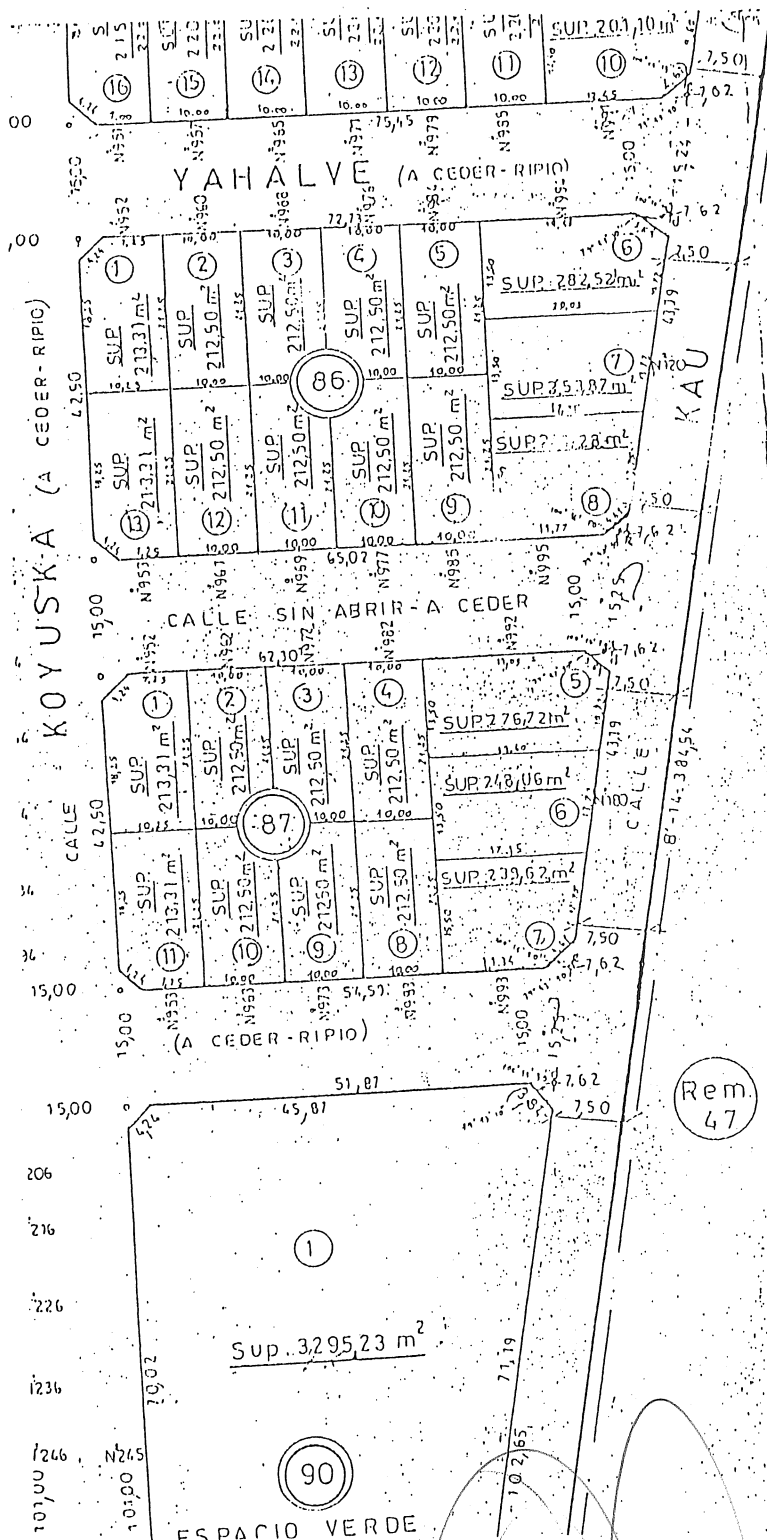

PROVINCIA DE
DEL FUEGO, ANTARTIDA E ISLAS
ATLANTICO SUR.
DEPARTAMENTO RIO GRANDE
LUGAR: CIUDAD de RIO GRANDE
OBJETO: MENSURA Y DIVISION
BIEN: PARCELA 1-MAZON
SECCION

PROPIETARIO:
SOCIEDAD
AVIACION SOC

NOTAS: Restricciones: Sujeto a servidumbre
agua, petróleo, etc.
1) Los ángulos indicados son en metros.
2) Las medidas lineales están expresadas en metros.
estaca de hierro encontrado.
colocada.
Limite de Sección
ENERO 1998

Rodolfo Vicente
SECRETARIO LEGISLATIVO
Concejo Deliberante
Rio Grande - TDF

Alejandro Navarro
VICEPRESIDENTE 2º
A/C PRESIDENCIA
Concejo Deliberante
Rio Grande - TDF

Mabel Caparros
CONCEJAL PROCURADORA
Concejo Deliberante
Rio Grande - TDF

CIUDAD DE RIO GRANDE, PROVINCIA DE TIERRA DEL FUEGO, ANTARTIDA E ISLAS DEL ATLANTICO SUR.-		
CONCEJO DELIBERANTE DE RIO GRANDE		CONCEJAL: MABEL CAPARROS
REFERENCIA	PROYECTO DE ORDENANZA	
	Denominación calle ALACALUF	
	Sección K. Macizo 86 Y 87.	
AÑO LEGISLATIVO 1998	PARTIDO JUSTICIALISTA	PROYECTO N°